జర్నలిస్ట్ డైరీ

తెలుగు దినపత్రిక

సంపుటి :12 సంచిక :355 శుక్రవారం 28-8-2026 పేజీలు:8 వెల:3 https://www.epaperjournalistdiary.com/

నేపాల్‌లో వరద బీభత్సం

- 175కు చేరిన మృతుల సంఖ్య
- వందలాది మంది గల్లంతు
- 300 మందికిపైగా భారతీయు ఆచూకీ కోసం గాలింపు
- కైలాస్ మానససరోవర్ యాత్రికుల్లో తీవ్ర ఆందోళన
- సహాయక చర్యల్లో నేపాల్, చైనా బలగాలు

పెరుగుతున్న మరణాల సంఖ్య

02

నేపాల్-టిబెట్ సరిహద్దులో సంభవించిన భారీ వరదలు, కొండచరియల విరిగిపడటంతో హిమాలయ ప్రాంతం శోకసంద్రంగా మారింది. ఈ ప్రకృతి విపత్తులో ఇప్పటివరకు 175 మంది మృతి చెందగా, 826 మందికిపైగా గల్లంతైనట్లు అధికారులు వెల్లడించారు. గల్లంతైన వారిలో 300 మందికిపైగా భారతీయులు, కైలాస్ మానససరోవర్ యాత్రికులు ఉండటంతో ఆందోళన మరింత పెరిగింది. రహదారులు, వంతెనలు ధ్వంసమవడం, సమాచార వ్యవస్థలు స్తంభించిపోవడంతో సహాయక చర్యలకు తీవ్ర ఆటంకం ఏర్పడగా.. నేపాల్, చైనా బలగాలు హెలికాప్టర్లు, డ్రోన్లతో ముమ్మర గాలింపు కొనసాగిస్తున్నాయి.

మరో 25 ఏళ్లపాటు లోక్‌సభ స్థానాలు ఇంతే ఉండాలి..

- డీలిమిటేషన్‌పై ప్రధాని మోదీకి కాంగ్రెస్ అధ్యక్షుడు ఖర్గే లేఖ
- ప్రస్తుత 543 లోక్‌సభ స్థానాల్లో ఎలాంటి మార్పులు చేయొద్దని విజ్ఞప్తి
- అన్ని పార్టీలతో అఖిలపక్ష సమావేశం నిర్వహించాలని సూచన
- 2029 ఎన్నికల నుంచే మహిళలకు 33 శాతం రిజర్వేషన్లు అమలు చేయాలన్న డిమాండ్
- జనాభా నియంత్రణలో ముందున్న రాష్ట్రాలకు రాజ్యాంగపరమైన రక్షణ కల్పించాలని విజ్ఞప్తి

02

మీరాలం చెరువుకు మహర్దశ

పర్యాటక కేంద్రంగా మీరాలం ట్యాంక్ అభివృద్ధి

- మీరాలం ట్యాంక్ అభివృద్ధి పనులను ఆకస్మికంగా తనిఖీ చేసిన సీఎం రేవంత్ రెడ్డి
- అత్యుత్తమ డిజైన్లతో పర్యాటకులను ఆకర్షించేలా ఏర్పాట్లు చేయాలని ఆదేశం
- సస్పెన్షన్ బ్రిడ్జ్ నిర్మాణ పనులను పరిశీలించిన ముఖ్యమంత్రి
- చెరువులోకి మురుగు నీరు చేరకుండా చర్యలు తీసుకోవాలని అధికారులకు సూచన
- వాటర్ స్పోర్ట్స్, ఐలాండ్‌ల అభివృద్ధితో అంతర్జాతీయ స్థాయి పర్యాటక కేంద్రంగా తీర్చిదిద్దే లక్ష్యం

హైదరాబాద్,

హైదరాబాద్ నగరంలోని చారిత్రక ప్రాధాన్యత కలిగిన మీరాలం ట్యాంక్‌ను ప్రముఖ పర్యాటక కేంద్రంగా అభివృద్ధి చేసే దిశగా రాష్ట్ర ప్రభుత్వం చేపట్టిన కార్యక్రమాలను ముఖ్యమంత్రి ఎ. రేవంత్‌రెడ్డి ఆకస్మికంగా పరిశీలించారు. శుక్రవారం మీరాలం ట్యాంక్ పరిసర ప్రాంతాలను సందర్శించిన ముఖ్యమంత్రి అక్కడ కొనసాగుతున్న అభివృద్ధి పనులను క్షుణ్ణంగా పరిశీలించి అధికారులకు పలు కీలక సూచనలు చేశారు. రాష్ట్రంలో పర్యాటక రంగాన్ని మరింత విస్తరించడమే లక్ష్యంగా మీరాలం ట్యాంక్‌ను దేశ, విదేశీ పర్యాటకులను ఆకర్షించే స్థాయిలో తీర్చిదిద్దాలని అధికారులను ఆదేశించారు. పర్యటన సందర్భంగా అభివృద్ధి పనులకు

-మిగతా 2 లో

ఏఐసీసీకి క్రమశిక్షణ కమిటీ నివేదిక

- కొండా సురేఖ వ్యవహారం ఇప్పుడు అధిష్టానం పరిశీలనలో
- క్రమశిక్షణ కమిటీ నివేదికను ఏఐసీసీకి పంపినట్లు వెల్లడి
- అధిష్టానం ఏ నిర్ణయం తీసుకున్నా స్వాగతిస్తామని మహేష్ కుమార్ గౌడ్ వ్యాఖ్య
- కాంగ్రెస్‌లో ఎవరిపైనా కక్షలు, కోపాలు ఉండవని స్పష్టీకరణ
- తెలంగాణ నీటి హక్కుల విషయంలో రాజీ ఉండదని టీపీసీసీ చీఫ్ తేల్చిచెప్పారు

హైదరాబాద్,

మంత్రి కొండా సురేఖ అంశం కాంగ్రెస్ పార్టీలో తీవ్ర దుమారాన్ని రేపుతున్న విషయం తెలిసిందే. ముఖ్యమంత్రి రేవంత్ రెడ్డిపై కొండా సురేఖ కూతురు సుస్మిత తీవ్ర వ్యాఖ్యలు చేయడం.. దీనిపై సురేఖకు క్రమశిక్షణ కమిటీ నోటీసులు ఇవ్వగా.. కుమార్తె కామెంట్స్ ను తనను బాధ్యురాలిని చేయొద్దంటూ మంత్రి వివరణ ఇవ్వడం చర్చనీయాంశంగా మారింది. తాజాగా, కొండా సురేఖ వ్యవహారంపై టీపీసీసీ చీఫ్ మహేష్ కుమార్ గౌడ్ స్పందించారు. కొండా సురేఖ ఎపిసోడ్ ఏఐసీసీ పరిధిలో ఉందన్నారు. క్రమశిక్షణ కమిటీ నివేదికను ఏఐసీసీకి పంపించడం జరిగిందని తెలిపారు. కాంగ్రెస్ పార్టీలో ఎవరిపైనా కోపాలు, కక్షలు ఉండవని..

-మిగతా 2 లో

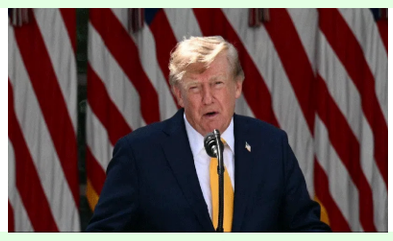

ఆయన బతికే ఉన్నా తీవ్ర గాయాలతో ఉన్నారు

- ఇరాన్ సుప్రీం లీడర్ ఖమేనీ ఆరోగ్యంపై ట్రంప్ వ్యాఖ్యలు
- శరీరం ఎడమ భాగానికి తీవ్ర గాయాలయ్యాయని వెల్లడి
- ఇరాన్‌తో యుద్ధం త్వరలో ముగుస్తుందన్న అమెరికా అధ్యక్షుడు
- రాత్రికి రాత్రే ఇరాన్‌కు చెందిన 22 బోట్లను ధ్వంసం చేశామన్న ప్రకటన
- ఇరాన్ అణ్వాయుధ సామర్థ్యాన్ని అడ్డుకోవడమే ప్రధాన లక్ష్యమని స్పష్టీకరణ

02

నేపాల్‌కు మరో వరద ముప్పు..!

- 72 గంటల్లో బ్యారియర్ సరస్సు ఉప్పొంగే ప్రమాదమని చైనా హెచ్చరిక
- ఇప్పటికే వరదలతో అతలాకుతలమైన నేపాల్‌కు కొత్త ఆందోళన
- మరో 3 మిలియన్ క్యూబిక్ మీటర్ల నీరు చేరే అవకాశం
- సరస్సు నీటిమట్టంపై నిరంతర పర్యవేక్షణలో అధికారులు
- నేపాల్ వరద మృతుల సంఖ్య 359కు చేరిక.. కొనసాగుతున్న సహాయక చర్యలు

02

అవి దేశ సరిహద్దుల్లో ఉక్కు గోడల్లాంటివి

02

- డ్రోన్లు, క్షిపణుల యుగంలోనూ యుద్ధ ట్యాంకుల ప్రాధాన్యం తగ్గలేదు
- సరిహద్దుల్లో టీ-72, టీ-90 ట్యాంకులు ఉక్కు గోడల్లా నిలుస్తాయి
- శత్రువులకు సింహస్వప్నం.. సైనికులకు ధైర్యాన్నిచ్చే యుద్ధ ట్యాంకులు
- జబల్‌పూర్‌లో రూ.472 కోట్లతో ట్యాంకుల మరమ్మతుల కేంద్రానికి శంకుస్థాపన
- ఏటా 80 ట్యాంకులకు మరమ్మతులు చేసే సామర్థ్యంతో కొత్త కేంద్రం

బీఆర్ఎస్‌ను హస్తగతం చేసుకునేందుకు

గుంటనక్క కుట్ర

- మెదక్ ఎమ్మెల్యేలతో రహస్య మంతనాలు.. కేసీఆర్ కు వెన్నుపోటు పొడిచే ప్రయత్నం
- అటు గుంపుమేస్త్రీ, ఇటు బీజేపీతో దోస్తానా?
- మంత్రిగా ఉన్న సమయంలో ఆంధ్రా వ్యాపార సంస్థలతో రూ. వేల కోట్ల పాల వ్యాపారం
- గుంటనక్క, గుంపు మేస్త్రీ మధ్య లండన్ లో లలూచీ
- లండన్ మీటింగ్ వివరాలు ఒక్కొక్కటిగా టీఆర్ఎస్ బయటపెడుతుంది
- ముఖ్యమంత్రి పేరు అనుముల రేవంత్ రెడ్డి కాదు ఆంధ్రా రేవంత్ రెడ్డి
- తెలంగాణ ప్రయోజనాలు తాకట్టు పెడుతూ ఆంధ్రా ఏజెంట్ గా పనిచేస్తున్నాడు
- తెలంగాణ రక్షణ సేన చీఫ్ కల్వకుంట్ల కవిత

హైదరాబాద్ :

బీఆర్ఎస్ ను హస్తగతం చేసుకునేందుకు గుంటనక్క (హరీష్ రావు) తీవ్ర ప్రయత్నాలు చేస్తున్నాడని తెలంగాణ రక్షణ సేన చీఫ్ కల్వకుంట్ల కవిత ఆరోపించారు. బంజారాహిల్స్ లోని తెలంగాణ రక్షణ సేన కార్యాలయంలో గురువారం ఆమె మీడియాతో మాట్లాడారు. ఎన్టీఆర్ కు చంద్రబాబు నాయుడు వెన్నుపోటు పొడిచిన మాదిరిగా కేసీఆర్ కు

-మిగతా 2 లో

క్రీడలే వికసిత్ భారత్‌కు బలం

- ఖేలో ఇండియా.. క్రీడా ప్రతిభకు అద్భుత వేదిక
- యువశక్తిని దేశ నిర్మాణానికి మళ్లించడమే లక్ష్యం
- ఒలింపిక్స్ లో భారత్ పాల్గొనని క్రీడల్లోనూ పట్టు సాధించాలి
- స్క్రీన్ల కంటే క్రీడా కేంద్రాలు.. ప్లేస్టేషన్ల కంటే మైదానాలే ముఖ్యం
- ఖేలో ఇండియా సంవాద్‌లో ప్రధాని మోదీ

న్యూఢిల్లీ:

దేశవ్యాప్తంగా క్రీడా ప్రతిభను వెలికితీసి పెంపొందించేందుకు 'ఖేలో ఇండియా' అద్భుతమైన వేదికగా మారిందని ప్రధాని నరేంద్ర మోదీ అన్నారు. యువ క్రీడాకారులు తమ కలలను సాకారం చేసుకునేందుకు ఇది అవకాశాలు, సహకారాన్ని అందిస్తోందని పేర్కొన్నారు. గురువారం వీడియో కాన్ఫరెన్స్ ద్వారా 'ఖేలో ఇండియా సంవాద్'లో

-మిగతా 2 లో

అరెస్టులు.. జైళ్లు నాకు కొత్త కాదు

నిర్బంధాలతో ఉద్యమాలు ఆపలేరు

- రాహుల్లీ మీరొచ్చి జీవోను రద్దు చేయించండి
- లేదంటే ఏఐసీసీ కార్యాలయాన్ని ముట్టడిస్తాం
- 22ఏ నిషేధిత భూముల జాబితాను ఉపసంహరించాలి
- అసెంబ్లీ సమావేశాల్లో నిలదీస్తాం
- బీఆర్ఎస్ శాసనసభా పక్ష ఉపనేత హరీష్ రావు
- హనుమకొండలో హరీష్ అరెస్టు, కోకాపేటలో గృహనిర్బంధం

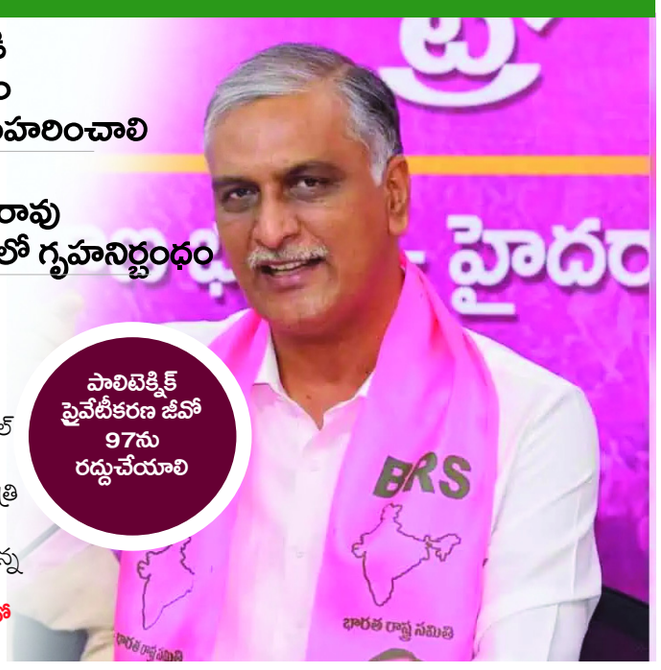

పాలిటెక్నిక్ ప్రైవేటీకరణ జీవో 97ను రద్దుచేయాలి

హైదరాబాద్,

రాష్ట్రంలో రాక్షస పాలన సాగుతోంది.. ప్రతిపక్ష పార్టీల నేతల గొంతు నొక్కాలని చూస్తున్నారు.. సమస్యలపై ప్రశ్నిస్తే అరెస్టులు చేయిస్తున్నారు.. పాలిటెక్నిక్ విద్యార్థులకు అన్యాయం జరిగేలా స్కిల్ యూనివర్సిటీలో విలీనం చేసేందుకు తీసుకొచ్చిన జీవో 97ను రద్దుచేయాల్సిందేనని బీఆర్ఎస్ శాసన సభా ఉపనేత, మాజీ మంత్రి తన్నీరు హరీశ్‌రావు డిమాండ్ చేశారు. గురువారం వరంగల్లోని పాలిటెక్నిక్ విద్యార్థుల నిరసనకు సంఘీభావం తెలిపేందుకు వస్తున్న హరీశ్‌రావును హనుమకొండ కలెక్టరేట్ వద్ద పోలీసులు

-మిగతా 2 లో

జర్నలిస్ట్ డైరీ
తెలుగు దినపత్రిక

అవి దేశ సరిహద్దుల్లో ఉక్కు గోడల్లాంటివి

-డ్రోన్లు, క్షిపణుల యుగంలోనూ యుద్ధ ట్యాంకుల ప్రాధాన్యం తగ్గలేదు
-సరిహద్దుల్లో టీ-72, టీ-90 ట్యాంకులు ఉక్కు గోడల్లా నిలుస్తాయి
-శత్రువులకు సింహస్వప్నం.. సైనికులకు ధైర్యాన్నిచ్చే యుద్ధ ట్యాంకులు
-జబల్‌పూర్‌లో రూ.472 కోట్లతో ట్యాంకుల మరమ్మతుల కేంద్రానికి శంకుస్థాపన
-ఏటా 80 ట్యాంకులకు మరమ్మతులు చేసే సామర్థ్యంతో కొత్త కేంద్రం

న్యూఢిల్లీ
యుద్ధ ట్యాంకులు దేశ సరిహద్దుల్లో ఉక్కు గోడల్లాంటివని రక్షణశాఖ మంత్రి రాజ్‌నాథ్ సింగ్ పేర్కొన్నారు. డ్రోన్లు, క్షిపణుల పాత్ర పెరుగుతున్నప్పటికీ భూతల దాడుల్లో యుద్ధ ట్యాంకుల ప్రాధాన్యం ఏమాత్రం తగ్గలేదని స్పష్టం చేశారు. అవి శత్రువులకు సింహస్వప్నంలా మారడమే కాకుండా యుద్ధరంగంలో సైనికుల మనోధైర్యాన్ని పెంచుతాయని చెప్పారు. మధ్యప్రదేశ్‌లోని వెహికల్ ఫ్యాక్టరీ జబల్‌పూర్‌లో టీ-సిరీస్ యుద్ధ ట్యాంకుల మరమ్మతుల కోసం రూ.472 కోట్ల వ్యయంతో నిర్మించనున్న ఆధునిక కేంద్రానికి శంకుస్థాపన చేసిన అనంతరం ఆయన మాట్లాడారు. ప్రపంచంలో అత్యంత శక్తిమంతమైన సైన్యాలను కలిగిన దేశాల్లో భారత్ ఒకటని పేర్కొన్నారు. డ్రోన్లు, క్షిపణులు, ఇతర అధునాతన సాంకేతికతలతో యుద్ధం తీరు వేగంగా మారుతున్నప్పటికీ ట్యాంకుల అవసరం కొనసాగుతూనే ఉంటుందని అన్నారు. రణరంగంలో ఒకే వ్యవస్థపై ఆధారపడకుండా సమష్టి యుద్ధ సామర్థ్యాన్ని పెంపొందించుకోవడం అవసరమని రాజ్‌నాథ్ సింగ్ తెలిపారు. డ్రోన్లు, క్షిపణులు, ఎలక్ట్రానిక్ యుద్ధ వ్యవస్థలతో పాటు ఆధునిక ట్యాంకులు కూడా కీలక పాత్ర పోషిస్తాయని చెప్పారు. ముఖ్యంగా భూతల దాడుల్లో టీ-72, టీ-90 ట్యాంకులు అత్యంత ప్రభావవంతంగా పనిచేస్తాయని, దేశ సరిహద్దుల్లో అవి ఉక్కు గోడలా నిలుస్తాయని పేర్కొన్నారు. కొత్తగా ఏర్పాటు చేయనున్న కేంద్రంలో ప్రతి ఏడాది 80 ట్యాంకులకు మరమ్మతులు నిర్వహించే సామర్థ్యం ఉంటుందని వెల్లడించారు.

ఏఐసీసీకి క్రమశిక్షణ కమిటీ నివేదిక

మొదటి తరువాయి

కొండా మురళి తనతో ఎలాంటి సంప్రదింపులు జరపలేదని మహేష్ స్పష్టం చేశారు. అధిష్టానం ఎలాంటి నిర్ణయం తీసుకున్నా.. స్వాగతిస్తామని చెప్పారు. బీసీలకు కాంగ్రెస్ పార్టీ ఇచ్చినంత ప్రాధాన్యం ఏ పార్టీ ఇవ్వలేదన్నారు. తెలంగాణకు రావలసిన నీటి వాటాలో రాజీ ఉండదని తేల్చిచెప్పారు. తెలంగాణకు ఏరకంగానూ అన్యాయం జరగకుండా చూసే బాధ్యత ప్రభుత్వానిదని అన్నారు. తనకు నోటీసు అందిందని.. వివరాలు సమర్పిస్తానని ఈ సందర్భంగా మహేష్ కుమార్ గౌడ్ పేర్కొన్నారు

మరో 25 ఏళ్లపాటు లోక్‌సభ స్థానాలు ఇంతే ఉండాలి..

-డీలిమిటేషన్‌పై ప్రధాని మోదీకి కాంగ్రెస్ అధ్యక్షుడు ఖర్గే లేఖ
-ప్రస్తుత 543 లోక్‌సభ స్థానాల్లో ఎలాంటి మార్పులు చేయొద్దని విజ్ఞప్తి
-అన్ని పార్టీలతో అఖిలపక్ష సమావేశం నిర్వహించాలని సూచన
-2029 ఎన్నికల నుంచే మహిళలకు 33 శాతం రిజర్వేషన్లు అమలు చేయాలన్న డిమాండ్
-జనాభా నియంత్రణలో ముందున్న రాష్ట్రాలకు రాజ్యాంగపరమైన రక్షణ కల్పించాలని విజ్ఞప్తి

న్యూఢిల్లీ :
: నియోజకవర్గాల పునర్విభజన పై కాంగ్రెస్ అధ్యక్షుడు మల్లికార్జున ఖర్గే ప్రధాని నరేంద్ర మోదీ లేఖ రాశారు. ప్రస్తుత లోక్‌సభ స్థానాల సంఖ్య 543 మరో 25 ఏళ్లపాటు ఇలాగే ఉండాలని పేర్కొన్నారు. రాష్ట్రాల వారీగా ఉన్న లోక్‌సభ స్థానాల్లోనూ ఎలాంటి మార్పులు చేయొద్దని సూచించారు. డీలిమిటేషన్ దేశ రాజకీయాలపై తీవ్ర ప్రభావంచూపే అత్యంత కీలకమైన విషయమని తెలిపారు.దీనిపై నిర్ణయం తీసుకునే ముందు అన్ని రాజకీయ పార్టీలతో అఖిలపక్ష సమావేశం నిర్వహించాలని విజ్ఞప్తి చేశారు. రాష్ట్రాల అభిప్రాయాలకూ ప్రాధాన్యం ఇవ్వాలని సూచించారు. 2029 లోక్‌సభ ఎన్నికల నుంచే మహిళలకు 33 శాతం రిజర్వేషన్లు అమలు చేయాలని ఖర్గే డిమాండ్ చేశారు. మహిళా రిజర్వేషన్ చట్టాన్ని వెంటనే అమల్లోకి తెచ్చేందుకు అవసరమైన చర్యలు తీసుకోవాలని కోరారు. జనాభా నియంత్రణకు కృషి చేసిన రాష్ట్రాలకు అన్యాయం జరగకుండా రాజ్యాంగపరమైన రక్షణ కల్పించాలని పేర్కొన్నారు. డీలిమిటేషన్‌పై ఏకపక్ష నిర్ణయాలు తీసుకోకుండా విస్తృత రాజకీయ సంప్రదింపులు జరపాలన్నారు.

నేపాల్‌లో వరద బీభత్సం

-పెరుగుతున్న మరణాల సంఖ్య
-175కు చేరిన మృతుల సంఖ్య
-వందలాది మంది గల్లంతు
-300 మందికిపైగా భారతీయుల ఆచూకీ కోసం గాలింపు
-కైలాస్ మానససరోవర్ యాత్రికుల్లో తీవ్ర ఆందోళన
-సహాయక చర్యల్లో నేపాల్, చైనా బలగాలు

న్యూ ఢిల్లీ.
నేపాల్-టిబెట్ సరిహద్దు ప్రాంతంలో సంభవించిన ఆకస్మిక వరదలు, కొండచరియలు భారీ విధ్వంసాన్ని సృష్టించాయి. హిమాలయ ప్రాంతంలో హిమసరిపాతం కూలిపోవడం, దాని ప్రభావంతో నదుల్లో ఒక్కసారిగా భారీగా నీరు, మట్టి, రాళ్లు ప్రవహించడంతో పలు ప్రాంతాలు అతలాకుతలమయ్యాయి. ఈ విపత్తులో మృతుల సంఖ్య అంతకంతకూ పెరుగుతోంది. తాజా నివేదికల ప్రకారం నేపాల్‌లోనే మృతుల సంఖ్య 175కు చేరింది. వందలాది మంది ఆచూకీ తెలియకపోవడంతో మృతుల సంఖ్య మరింత పెరిగే అవకాశం ఉందని అధికారులు భావిస్తున్నారు. ఇప్పటి వరకు 826 మంది ఆచూకీ తెలియడం లేదని అధికారులు ప్రకటించారు.

ఒక్కసారిగా విరుచుకుపడిన వరద

భోటేకోషి నది పరివాహక ప్రాంతంలో భారీగా వరద నీరు ప్రవహించడంతో గ్రామాలు, రహదారులు, వంతెనలు, విద్యుత్ మౌలిక వసతులు తీవ్రంగా దెబ్బతిన్నాయి. నీటి ప్రవాహంతో పాటు భారీగా మట్టి, బండరాళ్లు కొట్టుకు రావడంతో అనేక ప్రాంతాల్లో సహాయక చర్యలకు తీవ్ర ఆటంకం ఏర్పడింది. దాదాపు 40 కిలోమీటర్ల మేర రహదారులు దెబ్బతిన్నట్లు నివేదికలు వెల్లడిస్తున్నాయి.

వందలాది మంది గల్లంతు

వరదల అనంతరం నేపాల్, టిబెట్ ప్రాంతాల్లో పెద్ద సంఖ్యలో ప్రజలు గల్లంతయ్యారు. వివిధ నివేదికల ప్రకారం వందల నుంచి 1,500 మందికి చేరువలో ఆచూకీ తెలియని వారి సంఖ్య ఉన్నట్లు సమాచారం. వీరిలో పెద్ద సంఖ్యలో విదేశీ పర్యాటకులు, కైలాస్ మానససరోవర్ యాత్రికులు ఉన్నారు.

భారతీయుల కోసం తీవ్ర గాలింపు

గల్లంతైన వారిలో భారతీయుల సంఖ్య కూడా గణనీయంగా ఉంది. నేపాల్ అధికారులు, పర్యాటక శాఖ వెల్లడించిన వివరాల ప్రకారం 300 మందికి పైగా భారతీయ యాత్రికులు, పర్యాటకుల ఆచూకీపై ఆందోళన నెలకొంది. వీరిలో కైలాస్ మానససరోవర్ యాత్రకు వెళ్లిన పలువురు ఉన్నారు.

కైలాస్ యాత్రికుల్లో ఆందోళన

టిబెట్‌లోని కైలాస్ మానససరోవర్ యాత్ర ముగించుకుని తిరుగు ప్రయాణంలో ఉన్న పలువురు యాత్రికులు వరద ప్రభావిత ప్రాంతంలో చిక్కుకున్నట్లు సమాచారం. రహదారులు తెగిపోవడం, కమ్యూనికేషన్ వ్యవస్థ దెబ్బతినడంతో కుటుంబ సభ్యులకు వారితో సంబంధాలు తెగిపోయాయి. దీంతో భారతదేశంలోని యాత్రికుల కుటుంబాల్లో తీవ్ర ఆందోళన నెలకొంది.

మీరాలం చెరువుకు మహర్దశ

మొదటి తరువాయి

సంబంధించిన ఫోటో ప్రదర్శనను అధికారులు ముఖ్యమంత్రికి వివరించారు. ప్రతిపాదిత ప్రణాళికలు, నిర్మాణాల డిజైన్లు, భవిష్యత్ అభివృద్ధి అవకాశాలపై అధికారులు సమగ్రంగా వివరణ ఇచ్చారు. అన్ని అంశాలను నిశితంగా పరిశీలించిన ముఖ్యమంత్రి, ప్రాజెక్టు అమలులో నాణ్యతకు అత్యంత ప్రాధాన్యం ఇవ్వాలని సూచించారు. ప్రపంచ స్థాయి పర్యాటక కేంద్రాలకు ఏమాత్రం తీసిపోకుండా అత్యుత్తమ డిజైన్లతో అభివృద్ధి పనులు చేపట్టాలని స్పష్టం చేశారు. అనంతరం మీరాలం ట్యాంక్ చుట్టూ జరుగుతున్న పనులను ముఖ్యమంత్రి ఓపెన్-టాప్ జీపులో ప్రయాణిస్తూ ప్రత్యక్షంగా పరిశీలించారు. అభివృద్ధి కార్యక్రమాల పురోగతిని దగ్గర నుంచి గమనిస్తూ అధికారులతో చర్చించారు. ప్రాజెక్టు అమలులో ఎక్కడా ఆలస్యం జరగకుండా నిర్దిష్ట గడువులోగా అన్ని పనులను పూర్తి చేయాలని ఆదేశించారు. పర్యాటకులకు మెరుగైన అనుభూతిని అందించేలా ప్రతి నిర్మాణం ఉండాలని సూచించారు. మీరాలం చెరువుపై నిర్మిస్తున్న సస్పెన్షన్ బ్రిడ్జి పనులను కూడా ముఖ్యమంత్రి ప్రత్యేకంగా పరిశీలించారు. భారీ క్రేన్ సాయంతో పైభాగానికి చేరుకుని నిర్మాణ పనుల నాణ్యత, పురోగతిని స్వయంగా పరిశీలించారు. ఈ బ్రిడ్జి భవిష్యత్‌లో మీరాలం ట్యాంక్‌కు ప్రత్యేక ఆకర్షణగా నిలవాలని, సందర్శకులను ఆకట్టుకునేలా నిర్మాణం ఉండాలని అధికారులకు సూచించారు. చెరువు పర్యావరణ పరిరక్షణ అంశంపైనా ముఖ్యమంత్రి ప్రత్యేక దృష్టి

సారించారు. మీరాలం ట్యాంక్‌లోకి మురుగు నీరు చేరకుండా అవసరమైన అన్ని చర్యలు చేపట్టాలని అధికారులను ఆదేశించారు. చెరువు నీటి నాణ్యతను కాపాడటం అత్యంత కీలకమని పేర్కొన్నారు. అదే సమయంలో చెరువులో నిల్వ ఉండే అదనపు వరద నీరు సులభంగా మూసీ నదిలోకి వెళ్లే విధంగా ఉన్న నాలాలను విస్తరించాలని సూచించారు. వరదల సమయంలో నీటి నిల్వ సమస్యలు తలెత్తకుండా ముందస్తు చర్యలు తీసుకోవాలని చెప్పారు. పర్యాటక అభివృద్ధి పరంగా మీరాలం ట్యాంక్‌లో వాటర్ స్పోర్ట్స్ కార్యకలాపాలకు ప్రత్యేక ఏర్పాట్లు చేయాలని ముఖ్యమంత్రి సూచించారు. బోటింగ్, అడ్వెంచర్ వాటర్ గేమ్స్, వినోద కార్యక్రమాలు నిర్వహించేందుకు అనువైన ప్రణాళికలు సిద్ధం చేయాలని అధికారులను ఆదేశించారు. అలాగే చెరువు మధ్యలో ఉన్న ఐలాండ్లను ఆకర్షణీయంగా అభివృద్ధి చేసి పర్యాటకులకు కొత్త అనుభూతిని అందించేలా తీర్చిదిద్దాలని చెప్పారు. ల్యాండ్‌స్కేపింగ్, లైటింగ్, పచ్చదనం, వినోద సదుపాయాలతో ఐలాండ్లను ప్రత్యేక ఆకర్షణగా మలచాలని సూచించారు. అంతర్జాతీయ విమానాశ్రయానికి సమీపంలో ఉండటం మీరాలం ట్యాంక్‌కు ఉన్న ప్రధాన ప్రత్యేకత అని ముఖ్యమంత్రి పేర్కొన్నారు. హైదరాబాద్‌కు వచ్చే దేశీయ, విదేశీ పర్యాటకులను ఆకర్షించేలా ఈ ప్రాంతాన్ని అభివృద్ధి చేయాలని సూచించారు. పర్యాటకులకు అవసరమైన అన్ని సౌకర్యాలు, విశ్రాంతి కేంద్రాలు, వీక్షణ స్థలాలు, ఫుడ్ కోర్టులు, పార్కింగ్ వసతులు, వినోద సదుపాయాలను సమగ్రంగా ఏర్పాటు చేయాలని అధికారులకు దిశానిర్దేశం చేశారు. మీరాలం ట్యాంక్ అభివృద్ధి ద్వారా పాతబస్తీ ప్రాంతంలో పర్యాటక రంగానికి కొత్త ఊపు వస్తుందని అధికారులు భావిస్తున్నారు. ఈ ప్రాజెక్టు పూర్తయితే స్థానికంగా ఉపాధి అవకాశాలు పెరగడంతో పాటు నగరంలోని మరో ప్రధాన పర్యాటక కేంద్రంగా మీరాలం ట్యాంక్ గుర్తింపు పొందే అవకాశం ఉందని పేర్కొంటున్నారు. ముఖ్యమంత్రి ఆకస్మిక పర్యటన సందర్భంగా మూసీ రివర్‌ఫ్రంట్ డెవలప్‌మెంట్ కార్పొరేషన్ ఉన్నతాధికారులు, హైదరాబాద్ మెట్రో వాటర్ వర్క్స్ అధికారులు, మున్సిపల్ శాఖ ప్రతినిధులు, ఇతర ప్రభుత్వ అధికారులు పాల్గొన్నారు. అభివృద్ధి పనులను వేగవంతం చేసి నిర్దిష్ట గడువులో పూర్తి చేసేందుకు అవసరమైన చర్యలు తీసుకుంటామని అధికారులు ముఖ్యమంత్రికి హామీ ఇచ్చారు.

నేపాల్‌కు మరో వరద ముప్పు..!

-72 గంటల్లో బ్యారియర్ సరస్సు ఉప్పొంగే ప్రమాదమని చైనా హెచ్చరిక
-ఇప్పటికే వరదలతో అతలాకుతలమైన నేపాల్‌కు కొత్త ఆందోళన
-మరో 3 మిలియన్ క్యూబిక్ మీటర్ల నీరు చేరే అవకాశం
-సరస్సు నీటిమట్టంపై నిరంతర పర్యవేక్షణలో అధికారులు
-నేపాల్ వరద మృతుల సంఖ్య 359కు చేరిక.. కొనసాగుతున్న సహాయక చర్యలు

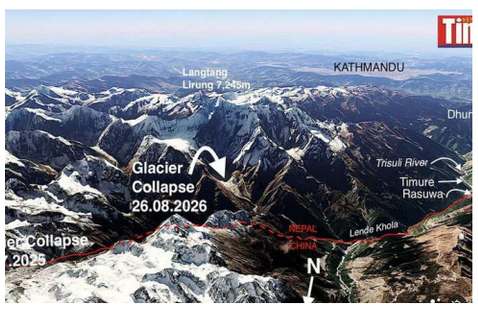

న్యూఢిల్లీ :
ఇప్పటికే ఆకస్మిక వరదలతో భారీగా దెబ్బతిన్న నేపాల్‌కు ఇప్పుడు మరో ముప్పు పొంచి ఉంది. మరో 72 గంటల్లోగా (3 రోజుల్లో) బ్యారియర్ సరస్సు పొంగి పొర్లి, వరద ముంచెత్తే అవకాశం ఉందని నేపాల్‌ను చైనా హెచ్చరించింది. ఈ సరస్సు నేపాల్ సరిహద్దులో చోచెన్ ఖోలా-పురెపు టాంగ్పో నదుల మధ్య ఉంటుంది. రెండు నదుల మధ్య ఉన్న బ్యారియర్ సరస్సు ఉప్పొంగే అవకాశం ఉందని చైనా హెచ్చరించిందిఈ మేరకు చైనా జల వనరుల మంత్రిత్వ శాఖ తాజాగా ప్రకటన చేసింది. దీని ప్రకారం.. ఈ సరస్సు గురువారం ఉదయానికి 2 మిలియన్ క్యూబిక్ మీటర్ల నీటి సామర్థ్యం కలిగి ఉంది. ఇప్పటికే ఇది అత్యధిక స్థాయిలో పొంగి, ప్రవహిస్తోంది. మరో మూడు రోజుల్లో ఇంకో 3 మిలియన్ క్యూబిక్ మీటర్ల నీరు ఈ సరస్సులోకి చేరే ఛాన్స్ ఉంది. దీంతో ఈ సరస్సు కూడా ఉప్పొంగి, స్థానిక ప్రాంతాలను ముంచెత్తే అవకాశం ఉంది. ఈ నేపథ్యంలో సరస్సులో నీటి స్థాయిని నిరంతరం పర్యవేక్షిస్తున్నామని, వరద ముప్పును అంచనా వేస్తున్నామని అధికారులు తెలిపారు. అలాగే, సహాయక చర్యలపై కూడా అప్రమత్తంగా ఉన్నామన్నారు. బుధవారం నేపాల్‌లో ఆకస్మిక వరదలకు టిబెట్‌లోని ఒక మంచు ఫలకం పడిపోవడమే అనే ప్రచారం జరుగుతోంది. చైనా వాదన ప్రకారం దీని కారణంగా నేపాల్‌తోపాటు టిబెట్‌లోనూ పలువురు మరణించారు. టిబెట్‌లో ముగ్గురు మరణించగా, 558 మంది గల్లంతయ్యారు. నేపాల్ వైపు గల్లంతైన వారిలో 100 మంది వరకు తమ దేశ పౌరులు కూడా ఉన్నట్లు చైనా తెలిపింది. నేపాల్ వరద మృతుల సంఖ్య 359కి చేరింది. గల్లంతైన వారి కోసం ప్రస్తుతం గాలింపు, సహాయక చర్యలు కొనసాగుతున్నాయి.

అరెస్టులు.. జైళ్లు నాకుకొత్త కాదు

మొదటి తరువాయి

అరెస్టు చేశారు. అంతకు ముందు గురువారం ఉదయం ఆయనను హైదరాబాద్లోని కోకాపేట నివాసంలో గృహనిర్బంధం చేశారు. ఈ రెండు సందర్భాల్లోనూ పాలిటెక్నిక్ విద్యార్థులకు మద్దతు తెలిపిన ఆయన ప్రభుత్వ విధానాలపై మండిపడ్డారు. గృహ నిర్బంధాలతో ఉద్యమాలను ఆపలేరని, గృహనిర్బంధాలు, జైళ్లు, అరెస్టులు తనకు కొత్త కాదని చెప్పారు. మూడేళ్ల కాంగ్రెస్ పాలనలో అన్ని వర్గాల ప్రజలు ఇబ్బందులు పడుతున్నారన్నారు. రైతులకు బీమా వేయించారు. మహబూబాబాద్ జిల్లా కేంద్రంలో నిరసన చేస్తున్న పాలిటెక్నిక్ విద్యార్థి గొంతు పిసికిన సీఐపై ఇంతవరకు ఎలాంటి చర్యలు తీసుకోలేదు. ప్రతిపక్షాలు ప్రశ్నిస్తే, వారి గొంతు నొక్కి అరెస్టులు చేస్తున్నారని హరీశ్రావు రేవంత్ పాలనపై ధ్వజమెత్తారు. విద్యార్థులతో మాట్లాడేందుకు వెళు న్నక్రమంలో హనుమకొండ కలెక్టరేట్ వద్ద రిటైర్డ్ ఉద్యోగులకు సంఘీభావం తెలుపుతున్న తనను పోలీసులు అరెస్టు చేసి, బలవంతంగా పోలీస్ స్టేషన్కు తరలించడం ఎంతవరకు సమంజసమని ఆయన ప్రశ్నించారు. ఉద్యోగులు తెలంగాణ ఉద్యమంలో పాల్గొని రాష్ట్ర సాధనలో కీలక పాత్ర పోషించారని, ఆనాడు ముఖ్యమంత్రి కేసీఆర్ 73శాతం ఫిట్మెంట్తోపాటు అదనంగా ఒక ఇంక్రిమెంట్ ఇస్తే రేవంత్రెడ్డి ప్రభుత్వం వారి సమస్యలను కూడా పట్టించుకోవడం లేదంటూ విమర్శించారు.

రాజగురువు చంద్రబాబును చూసైనా నేర్చుకోండి

మీరాజగురువు చంద్రబాబునాయుడు ఆంధ్రప్రదేశ్లో పాలిటెక్నిక్ విద్యను స్కిల్ యూనివర్సిటీలో విలీనం చేసిన తర్వాత విద్యార్థులకు న్యాయం జరగకపోవడంతో ఎందుకు స్కిల్ యూనివర్సిటీలో విలీనం చేశామని మదన పడుతున్నారు. ఆయనను చూసైనా.. నేర్చుకోమంటూ రేవంత్రెడ్డికి హితవు పలికారు. పాలిటెక్నిక్ విద్యను స్కిల్ యూనివర్సిటీలో విలీనం చేయడంపై ప్రైవేట్ పరమవుతుందని, 15వేల రూపాయలతో పూర్తి చేసే పాలిటెక్నిక్ విద్య విద్యార్థులకు భారంగా మారుతుందని, అందుకే ఢిల్లీలో కూడా స్కిల్ యూనివర్సిటీలో విలీనం జీవోను రద్దు చేశారని గుర్తు చేశారు. రేవంత్రెడ్డి ఇంజనీరింగ్ విద్య వేస్ట్ అని చెబుతుండటంతో, ఇంజనీరింగ్ విద్యార్థులు కూడా సీఎం రేవంత్రెడ్డి వేస్ట్ అంటూ బహిరంగంగానే విమర్శిస్తున్నారన్నారు. వరంగల్ పాలిటెక్నిక్ కళాశాల ప్రధాన గేటుకు పోలీసులు తాళం వేసి మధ్యాహ్నం ఒంటి గంటవరకు కూడా విద్యార్థులు భోజనాలకు వెళ్లకుండా అడ్డుకున్నారని హరీశ్రావు మండిపడ్డారు. పాలిటెక్నిక్ విద్యను స్కిల్ యూనివర్సిటీలో విలీనం చేసే జీవో 97ను రద్దు చేయకపోతే సెప్టెంబర్ 7 నుంచి జరిగే అసెంబ్లీ సమావేశాల్లో ప్రభుత్వాన్ని నిలదీస్తామని హరీశ్రావు హెచ్చరించారు.

హనుమకొండ కలెక్టరేట్ వద్ద ఉద్రిక్తత... హరీష్ అరెస్ట్

పాలిటెక్నిక్ విద్యార్థులకు సంఘీభావం తెలిపేందుకు గురువారం హరీశ్రావు వస్తున్నారనే ముందస్తుగానే ప్రకటించడంతో పెద్దఎత్తున పోలీస్ బలగాలను మోహరించారు. వరంగల్ వైపు బయలుదేరిన హరీశ్రావును పోలీసులు అడుగుడుగునా అడ్డుకుంటూ రాగా, హనుమకొండలో ఓ వివాహ వేడుకకు హాజరవుతున్నానని చెప్పడంతో ముందుకు పోయేందుకు అనుమతించారు.

ఆయన బతికే ఉన్నా, తీవ్ర గాయాలతో ఉన్నారు

-ఇరాన్ సుప్రీం లీడర్ ఖమేనీ ఆరోగ్యంపై ట్రంప్ వ్యాఖ్యలు
-శరీరం ఎడమ భాగానికి తీవ్ర గాయాలయ్యాయని వెల్లడి
-ఇరాన్‌తో యుద్ధం త్వరలో ముగుస్తుందన్న అమెరికా అధ్యక్షుడు
-రాత్రికి రాత్రే ఇరాన్‌కు చెందిన 22 బోట్లను ధ్వంసం చేశామన్న ప్రకటన
-ఇరాన్ అణ్వాయుధ సామర్థ్యాన్ని అడ్డుకోవడమే ప్రధాన లక్ష్యమని స్పష్టీకరణ

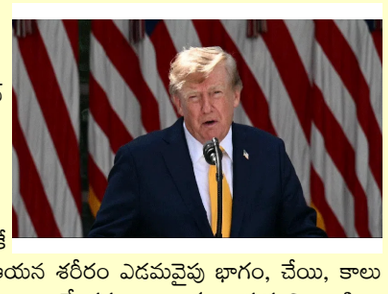

: ఇరాన్ తో జరుగుతున్న యుద్ధం త్వరలోనే ముగియనుందని అమెరికా అధ్యక్షుడు డొనాల్డ్ ట్రంప్ అన్నారు. ఇరాన్ సుప్రీం లీడర్ మొజ్తబా ఖమేనీ తీవ్రంగా గాయపడినప్పటికీ, ఇంకా ప్రాణాలతోనే ఉన్నారని పేర్కొన్నారు. ఒక కన్జర్వేటివ్ బ్రాడ్‌కాస్టర్‌కు ఇచ్చిన ఇంటర్వ్యూలో ట్రంప్ ఈ విషయాలను వెల్లడించారు. ఆయన బతికే ఉన్నప్పటికీ చాలా తీవ్రంగా గాయపడ్డారు. ఆయన శరీరం ఎడమవైపు భాగం, చేయి, కాలు మొత్తం దెబ్బతిన్నాయి" అని ట్రంప్ తెలిపారు. అయితే తన వ్యాఖ్యలకు ఆయన ఎలాంటి ఆధారాలు చూపలేదు. ఇరాన్ అధికారులు ఇప్పటికీ నిర్ణయాల కోసం ఖమేనీని సంప్రదిస్తున్నారని, ఇది ఆయన బతికే ఉన్నారనడానికి నిదర్శనమని ట్రంప్ అభిప్రాయపడ్డారు. అమెరికా సైనిక చర్యల్లో భాగంగా రాత్రికి రాత్రే ఇరాన్‌కు చెందిన 22 బోట్లను ధ్వంసం చేశామని ట్రంప్ ప్రకటించారు. "మా నేవీ, సైన్యం అద్భుతంగా పనిచేస్తున్నాయి. ఈ యుద్ధంలో త్వరలోనే మేం పెద్ద విజయం సాధించబోతున్నాం" అని ఆయన ధీమా వ్యక్తంచేశారు. ఇరాన్ ప్రజలు ప్రభుత్వానికి వ్యతిరేకంగా ఎందుకు నిరసనలు చేయడం లేదని అడుగగా.. అక్కడ నిరసనకారులపై కాల్పులు జరపడానికి సైన్యం, స్నిఫర్లు సిద్ధంగా ఉన్నారని, అందుకే వారు బయటకు రావడం లేదని బదులిచ్చారు. ఇరాన్ నావికాదళం, వాయుసేన పూర్తిగా నాశనమయ్యాయని, ఆ దేశం చాలా బలహీనపడిందని ట్రంప్ పేర్కొన్నారు. ఇరాన్‌ను అణ్వాయుధం దక్కించుకోకుండా నిరోధించడమే తమ ప్రధాన లక్ష్యమని ట్రంప్ స్పష్టంచేశారు. 2015 నాటి అణు ఒప్పందం నుంచి వైదొలగాలన్న తన నిర్ణయాన్ని కూడా ట్రంప్ ఈ సందర్భంగా సమర్థించుకున్నారు.

క్రీడలే వికసిత్ భారత్‌కు బలం

మొదటి తరువాయి

ప్రధాని పాల్గొన్నారు. ఆగస్టు 29న జరగనున్న జాతీయ క్రీడా దినోత్సవాన్ని పురస్కరించుకుని యువతకు, దేశవ్యాప్తంగా ఉన్న క్రీడా సమాజానికి ముందస్తు శుభాకాంక్షలు తెలిపారు. జాతీయ క్రీడా దినోత్సవం సందర్భంగా భారత ముద్దుబిడ్డ, దిగ్గజ హాకీ క్రీడాకారుడు మేజర్ ధ్యాన్‌చంద్‌ను స్మరించుకోవాలని అన్నారు. వందేళ్ల క్రితం భారత సైన్య హాకీ జట్టు న్యూజిలాండ్ పర్యటనను గుర్తుచేసుకున్న మోదీ.. భారత్-న్యూజిలాండ్ క్రీడా సంబంధాలకు ధ్యాన్‌చంద్ బలమైన పునాది వేశారని చెప్పారు.

పతకాలకే పరిమితం కాదు

స్వాతంత్ర్య దినోత్సవం సందర్భంగా ఎర్రకోట నుంచి తాను వెల్లడించిన క్రీడా దృక్పథాన్ని ప్రస్తావించిన ప్రధాని.. క్రీడలంటే కేవలం పతకాలు సాధించడం కాదన్నారు. దేశ క్రీడాశక్తిని, యువశక్తిని సమన్వయం చేసి 'వికసిత్ భారత్' నిర్మాణానికి బాటలు వేయడమే క్రీడల అసలు లక్ష్యమని చెప్పారు. "ఆడేవాళ్లు ఎదుగుతారు" అని తాను ఎప్పుడూ చెబుతుంటానన్నారు. ఒక క్రీడాకారుడి విజయం అతడి వ్యక్తిత్వాన్నే కాకుండా కుటుంబం, పాఠశాల, జిల్లా, రాష్ట్రానికి గర్వకారణంగా మారుతుందని పేర్కొన్నారు. ప్రతి జిల్లాకు ప్రపంచ క్రీడా పటంపై తనదైన ముద్ర వేసే సామర్థ్యం ఉందని, ఈ అపార అవకాశాలను గుర్తించి 'సంవాద్' కార్యక్రమాన్ని ముందుకు తీసుకెళ్లాలని పిలుపునిచ్చారు

బీఆర్ఎస్‌ను హస్తగతం చేసుకునేందుకు గుంటనక్క కుట్ర

మొదటి తరువాయి

వెన్నుపోటు పొడిచేందుకు హరీష్ రావు తెరవెనుక కుట్రలు చేస్తున్నాడని విమర్శించారు. మెదక్ ఎమ్మెల్యేలతో ఇటీవలే రహస్య మంతనాలు సాగించాడని...కేసీఆర్ వారసత్వం కేటీఆర్‌కు రావద్దని వారితో అన్నాడని చెప్పారు. అటు బీజేపీతోనూ, ఇటు గుంపు మేస్త్రీ తోనూ హరీష్ రావుకు లాలూచీ ఉందన్నారు. ఇక రేవంత్ రెడ్డి తెలంగాణ ప్రయోజనాలను పణంగా పెట్టి ఆంధ్రా ఏజెంట్ గా మారడని విమర్శించారు. ఇకనైనా రేవంత్ రెడ్డి తెలంగాణ ప్రజల బాగు కోసం పనిచేయకుంటే ఊరుకోమని హెచ్చరించారు.

బీఆర్ఎస్ ను హస్తగతం చేసుకునే కుట్ర

చేరదీసి రాజకీయ బిక్ష పెట్టిన కేసీఆర్ కు వెన్నుపోటు పొడిచేందుకు హరీష్ రావు సిద్ధమయ్యాడని కల్వకుంట్ల కవిత ఆరోపించారు. తిన్నింటి వాసాలు లెక్కపెడుతూ బీఆర్ఎస్ ను హస్తగతం చేసుకోవాలని కుట్ర చేస్తున్నాడన్నారు. తాను ఏదీ ఆధారాలు లేకుండా మాట్లాడనని...ఇటీవలే మెదక్ జిల్లా ఎమ్మెల్యేలలతో హరీష్ రహస్య మంతనాలు నిర్వహించాడని కవిత చెప్పారు. ఆ సమావేశంలో ఉన్న ఎమ్మెల్యే ఒకరు తనకు ఈ విషయాలు చెప్పారన్నారు. ఎన్టీఆర్ మాదిరిగానే కేసీఆర్ గొప్ప వ్యక్తి అని కానీ కేసీఆర్ వారసత్వం కేటీఆర్‌కు రావద్దని ఆ మీటింగ్ లో హరీష్ రావు కామెంట్లు చేశారని చెప్పారు. బీఆర్ఎస్ ను హస్తగతం చేసుకునేందుకు అటు గుంపు మేస్త్రీతో ఇటు బీజేపీ తో దోస్తానా చేస్తున్నాడన్నారు. బీజేపీ తో హరీష్ రావు దోస్తీకి సంబంధించి తన వద్ద ఆధారాలున్నాయన్నారు. రాజ్ పుష్ప స్కైవాక్ ఓపెన్ విల్లాస్ లో బీజేపీ ముఖ్యనేతతో హరీష్ రావు తరచూ సమావేశం అవుతున్నారన్నారు. పాలల్లో పసుపు, మిరియాలు వేసుకోని తాగే ఆ నేత గురించి గూగుల్ చేస్తే తెలిసిపోతుందన్నారు. ఆయనతో మీటింగ్ ఉన్న రోజు హరీష్ రావు అన్ని కార్యక్రమాలను రద్దు చేసుకుంటున్నాడని చెప్పారు. ఇప్పుడు తాను బీఆర్ఎస్ లో లేనని ఆ పార్టీ ఎటు పోయిన సరే తనకు సంబంధం లేదని కవిత అన్నారు. కానీ తిన్నింటి వాసాలు లెక్కపెడుతున్న గుంటనక్క గురించి ప్రజలకు తెలియాలనే ఈ విషయం బయటకు చెబుతున్నానన్నారు.

జర్నలిస్ట్ డైరీ
తెలుగు దినపత్రిక

ఉజ్బెకిస్తాన్, కిర్గిస్తాన్‌లో పర్యటించనున్న మోదీ..

ఎస్‌సీవో సదస్సుకు హాజరు

న్యూఢిల్లి ఆగస్టు27 జర్నలిస్ట్ డైరీ

ప్రధాని మోదీ విదేశీ పర్యటనకు వెళ్లనున్నారు. ఆగష్టు 29 నుంచి సెప్టెంబర్ 1 వరకు ఉజ్బెకిస్తాన్, కిర్గిస్తాన్‌లలో పర్యటించనున్నారు. ఈ సందర్భంగా కిర్గిస్తాన్‌లో జరిగే ఎస్‌సీవో 2026 సదస్సుకు హాజరవుతారు. సెంట్రల్ ఆసియా దేశాలైన ఉజ్బెకిస్తాన్, కిర్గిస్తాన్‌లతో ద్వైపాక్షిక, వ్యాపార, వాణిజ్య బంధాలను బలోపేతం చేసేందుకు ఈ పర్యటన ఉపయోగపడనుంది. ఎస్-సీవో సదస్సు సందర్భంగా రష్యా అధ్యక్షుడు వ్లాదిమిర్ పుతిన్‌తో మోదీ భేటీ అవుతారు.ఉజ్బెకిస్తాన్ అధ్యక్షుడు షావ్కత్ మిర్జియోయెవ్ ఆహ్వానం మేరకు మోదీ ఉజ్బెకిస్తాన్ వెళ్తున్నారు. ఆగష్టు 29, 30 తేదీల్లో ఉజ్బెకిస్తాన్ రాజధాని తాష్కెంట్‌లో పర్యటిస్తారు. అక్కడ ఆ దేశ అధ్యక్షుడితో చర్చలు జరుపుతారు. పెట్టుబడులు, రక్షణ, డిజిటల్ కనెక్టివిటీ, ఎనర్జీ, ఎడ్యుకేషన్ వంటి అంశాలపై చర్చలు జరుపుతారు. అనంతరం రెండు దేశాల మధ్య కీలక ఒప్పందాలు కుదుర్చుకుంటారు. అలాగే, తాష్కెంట్‌లో ఉన్న శాస్త్రి మెమోరియల్, మహాత్మా గాంధీ సెంటర్‌లను కూడా మోదీ సందర్శిస్తారు. ప్రధాని హోదాలో మోదీ ఉజ్బెకిస్తాన్ వెళ్లడం ఇది నాలుగోసారి. రెండు దేశాలు సంబంధాలు మరింత బలోపేతం చేసుకుంటున్నాయని భారత విదేశీ మంత్రిత్వ శాఖ తెలిపింది. మోదీ ఉజ్బెకిస్తాన్ పర్యటన అనంతరం అక్కడినుంచి బయల్దేరి కిర్గిస్తాన్ వెళ్తారు. ఆగష్టు 31, సెప్టెంబర్ 1న ఆ దేశ రాజధాని బిష్కెక్‌లో పర్యటిస్తారు. అక్కడే ఎస్‌సీవో సదస్సు జరగనుంది. అలాగే, అక్కడ కిర్గిస్తాన్ అధ్యక్షుడు సడైర్ ఝాపారోవ్‌తో ద్వైపాక్షిక చర్చలు జరుపుతారు.

మణిపూర్‌లో హింస..

- వాహనంపై ఉగ్రవాదుల దాడి.. నలుగురు నాగా పౌరులు మృతి

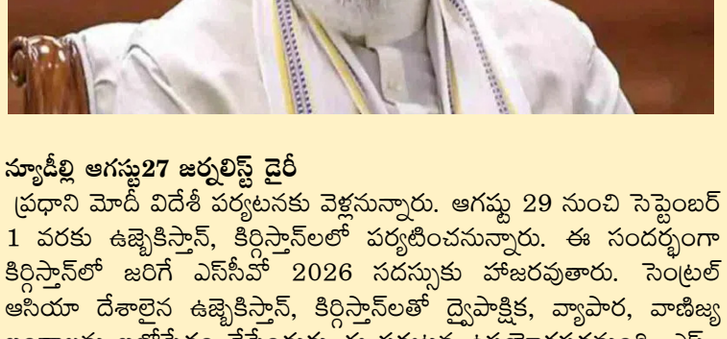

న్యూఢిల్లి ఆగస్టు27 జర్నలిస్ట్ డైరీ

నిరంతరం హింసతో ఆందోళనకరంగా ఉండే మణిపూర్‌లో మరోసారి హింసాత్మక ఘటన జరిగింది. ఒక వాహనంపై ఉగ్రవాదులు దాడి చేసి, నలుగురిని హతమార్చారు. మరొకరు గల్లంతయ్యారు. ఈ ఘటన మణిపూర్‌లోని కాంగ్‌గోక్పి జిల్లాలో, మకుయి అషాంగ్-తబాంబా నాగా ప్రాంతాల మధ్య గురువారం జరిగింది. ఇది నాగా పౌరులు ఎక్కువగా ఉండే ప్రాంతం.ఈ ఘటనకు సంబంధించి సాయుధులైన ఉగ్రవాదులు ఈ ప్రాంతంలో వెళ్తున్న ఒక వాహనంపై దాడి చేశారు. వాహనంలో ఉన్న లియాంగ్మై నాగ తెగకు చెందిన నలుగురు పౌరులను హతమార్చారు. మరొకరిని తమ వెంట తీసుకుని వెళ్లారు. అతడి గురించిన సమాచారం ఏమీ తెలియరాలేదు. ఈ ఘటన గురించి సమాచారం అందుకున్న పోలీసులు, భద్రతా బలగాలు అక్కడికి చేరుకున్నాయి. నలుగురి మృతదేహాల్ని సేనాపతి జిల్లా ఆస్పత్రికి తరలించారు. కనిపించకుండా పోయిన ఒక్కరి కోసం, ఉగ్రవాదుల కోసం గాలింపు చర్యలు చేపట్టారు. నాగా తెగ పౌరుల నుంచి ఉద్రిక్తత తలెత్తకుండా ముందు జాగ్రత్త చర్యగా పోలీసులు అదనపు భద్రతా చర్యలు చేపట్టారు. ఈ ఘటనపై స్థానిక నాగ తెగ ప్రజలు ఆగ్రహం వ్యక్తం చేస్తున్నారు. తమ భద్రతపై ఆందోళన వ్యక్తం చేస్తున్నారు. ఈ దాడికి నిరసనగా స్థానికంగా ఉన్న అన్ని షాపులు, వ్యాపార సంస్థల్ని మూసివేశారు. ఆందోళన బాట పట్టారు. ఈ మేరకు నాగా పీపుల్స్ ఆర్గనైజేషన్ (ఎన్‌పీవో) బంద్‌కు పిలుపునిచ్చింది. ఈ దాడికి గల కారణాలు.. దాడి చేసింది ఎవరు అనే అంశాలు తెలుసుకునేందుకు పోలీసులు చర్యలు చేపట్టారు. నిందితుల కోసం గాలిస్తున్నారు.

100 మంది చైనా దేశస్థులు మిస్సింగ్..

-270కి చేరిన మృతుల సంఖ్య

కాట్మాండు: ఆగస్టు27 జర్నలిస్ట్ డైరీ

నేపాల్‌లో బుధవారం సంభవించిన ఆకస్మిక వరదల్లో 100 మంది చైనా దేశస్థులు గల్లంతు అయినట్లు చైనా విదేశాంగ శాఖ ప్రతినిధి లిన్ జియాన్ తెలిపారు. నేపాల్‌తో నిత్యం కమ్యూనికేట్ చేస్తున్నామని లిన్ పేర్కొన్నారు. జాయింట్ రెస్క్యూ ఆపరేషన్ కోసం నేపాల్‌కు సహకరిస్తున్నట్లు చైనా పేర్కొన్నది. నేపాల్ అవసరాలకు తగినట్లు ఎమర్జెన్సీ సహాయాన్ని అందించనున్నట్లు చైనా వెల్లడించింది. టిబెట్‌లోని గిరాంగ్ కౌంటీలో కొండచరియలు విరిగిపడడం వల్ల చోటుచేసుకున్న వరదల్లో మిస్సైన వారి సంఖ్య 558గా ఉన్నట్లు చైనా టీవీ పేర్కొన్నది. దీంట్లో 260 మంది విదేశీ వ్యక్తులు ఉన్నారు. వీరికి తోడు నేపాల్‌లో మరో 826 మంది గల్లంతు అయినట్లు అధికారులు చెప్పారు.ఇక నేపాల్ వరదల్లో మృతిచెందిన వారి సంఖ్య 270కి చేరుకున్నది. నేపాలీ పోలీసులు తాజాగా తమ సోషల్ మీడియా ఖాతాలో ఈ విషయాన్ని వెల్లడించారు. బురద వరద బీభత్సం సృష్టించిన ప్రాంతాల నుంచి 270 మంది మృతదేహాలను రికవరీ చేసినట్లు నేపాలీ పోలీసులు చెప్పారు.

భార్య పుట్టింటికి వెళ్లాలంటే భర్త అనుమతి అక్కర్లేదు

న్యూఢిల్లిఆగస్టు27 జర్నలిస్ట్ డైరీ

వివాహ బంధం లో భార్యపై భర్త ఆధిపత్యం చెలాయించకూడదని కర్ణాటక హైకోర్టు స్పష్టంచేసింది. పెళ్లి చేసుకున్నంత మాత్రాన భార్య ఇంటి పనులు చేయాలి, అత్తమామలను తప్పనిసరిగా చూసుకోవాలి. పుట్టింటికి వెళ్లాలంటే భర్త అనుమతి తీసుకోవాలనే నిబంధన ఏదీ లేదని పేర్కొంది. వివాహం అంటే పరస్పర గౌరవం, నమ్మకం, సమానత్వంతో కొనసాగాల్సిన బంధమని కోర్టు వ్యాఖ్యానించింది.జస్టిస్ చిల్లకూరు సుమలత ధర్మాసనం ఈ అంశంపై కీలక వ్యాఖ్యలు చేసింది. మహిళల వ్యక్తిగత స్వేచ్ఛ, ఆత్మగౌరవాన్ని కాపాడాల్సిన అవసరాన్ని కోర్టు తన తీర్పులో ప్రస్తావించింది. బెంగళూరు రూరల్ జిల్లాకు చెందిన సతీష్ అనే వ్యక్తి తన భార్య, కుమార్తెకు కుటుంబ న్యాయస్థానం నెలకు రూ.9,000 చొప్పున భరణం చెల్లించాలని ఇచ్చిన ఆదేశాలను సవాల్ చేస్తూ హైకోర్టును ఆశ్రయించాడు. తన భార్య ఇంటి పనులు చేయడం లేదని, తన తల్లిదండ్రులను పట్టించుకోవడం లేదని, తన అనుమతి తీసుకోకుండానే తరచూ పుట్టింటికి వెళ్తోందని అతడు పిటిషన్‌లో పేర్కొన్నాడు. ఈ వాదనలపై కోర్టు తీవ్రంగా స్పందించింది. భర్త చేసిన ఆరోపణలను పరిశీలిస్తే భార్యను కుటుంబసభ్యురాలిగా కాకుండా

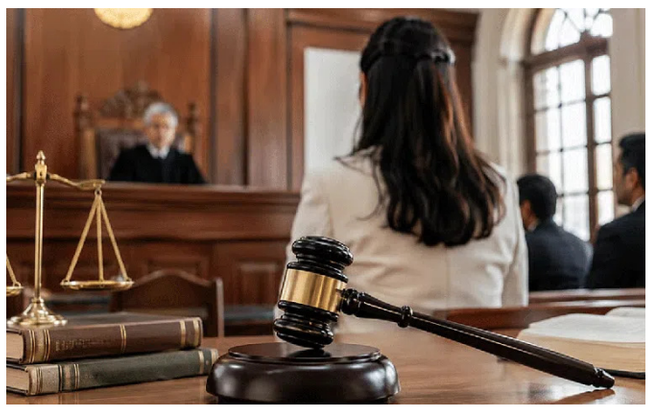

ఇంటి పనుల కోసం ఉంచుకున్న వ్యక్తిగా భావిస్తున్నట్లు కనిపిస్తోందని వ్యాఖ్యానించింది. భార్య తన తల్లిదండ్రులను కలవడానికి పుట్టింటికి వెళ్లాలంటే భర్త లేదా అత్తమామల అనుమతి తీసుకోవాలనే ఆలోచనను కోర్టు ప్రశ్నించింది. ఒక మహిళ తన తల్లిదండ్రులను కలవడానికి ఎవరి అనుమతి తీసుకోవాల్సిన అవసరం లేదని స్పష్టంచేసింది. భార్య ఎక్కడికి వెళ్లాలి, ఎవరిని కలవాలి అనే విషయాలను పూర్తిగా భర్త నియంత్రించడం సరైన పద్ధతి కాదని కోర్టు పేర్కొన్నది. ఇలాంటి ఆంక్షలు మహిళ వ్యక్తిగత స్వేచ్ఛను దెబ్బతీసే అవకాశం ఉందని అభిప్రాయపడింది. ఇంటి పనులన్నీ భార్యే చేయాలనే భావన సరికాదని హైకోర్టు స్పష్టంచేసింది. కుటుంబ జీవితంలో భార్యాభర్తలు ఇద్దరూ బాధ్యతలను పరస్పరం పంచుకోవాలని పేర్కొన్నది. అలాగే వృద్ధ తల్లిదండ్రులను చూసుకోవాల్సిన బాధ్యత ప్రధానంగా వారి సొంత పిల్లలపై ఉంటుందని కోర్టు తెలిపింది. అత్తమామలను చూసుకోవడాన్ని కోడలిపై తప్పనిసరి బాధ్యతగా మోపడం సమంజసం కాదని స్పష్టంచేసింది. కోడలు అత్తమామలకు సేవ చేయడం ఆమె ఇష్టంతో జరగాలి తప్ప, బలవంతం చేయడం సరికాదని పేర్కొన్నది. వివాహ బంధం కేవలం కొన్ని ఆచారాలు, సంప్రదాయాలతో ఏర్పడే సంబంధం కాదని కోర్టు పేర్కొన్నది. భార్యాభర్తల మధ్య ప్రేమ, నమ్మకం, పరస్పర గౌరవం, సహకారం ఉండాలని తెలిపింది. లింగం ఆధారంగా మహిళల స్వేచ్ఛను పరిమితం చేయడం రాజ్యాంగం అందించే సమానత్వ సూత్రాలకు విరుద్ధమని కోర్టు అభిప్రాయపడింది. భార్య, కుమార్తెకు రోజుకు రూ.150 చొప్పున కూడా భరణం చెల్లించలేనని భర్త చేసిన అభ్యర్థనను కోర్టు కొట్టివేసింది.

లాటరీలను ప్రవేశపెట్టనున్న హిమాచల్ ప్రదేశ్ ప్రభుత్వం..

-27 ఏళ్ల తర్వాత తొలిసారి

న్యూఢిల్లి ఆగస్టు27 జర్నలిస్ట్ డైరీ

తమ రాష్ట్రంలో లాటరీలు ప్రవేశపెట్టేందుకు హిమాచల్ ప్రభుత్వం సిద్ధమైంది. ఆర్థికంగా ఇబ్బందులు ఎదుర్కొంటున్న హిమాచల్ ప్రదేశ్.. లాటరీల ద్వారానైనా ఎంతోకొంత ఆదాయం సంపాదించుకోవాలని భావిస్తోంది. ఈ మేరకు ప్రభుత్వం నిర్ణయం తీసుకుంది. దేశంలో లాటరీలకు అనేక రాష్ట్రాలు వ్యతిరేకం. 28 రాష్ట్రాల్లో 13 రాష్ట్రాలు మాత్రమే లాటరీలకు అనుమతిస్తున్నాయి.అందులోనూ వాటిపై ప్రభుత్వ పర్యవేక్షణ, ఆజమాయిషీ ఉంటుంది. లాటరీల వ్యసనంలో పడి ప్రజలు తమ సొమ్మును టిక్కెట్ల కోసం ఖర్చు పెట్టి ఇంకా ఇబ్బందుల పాలవుతారనే ఉద్దేశంతో ప్రభుత్వాలు లాటరీలను అనుమతించడం లేదు. అయితే, ఇప్పుడు హిమాచల్ ప్రదేశ్ ప్రభుత్వం మాత్రం లాటరీలు అనుమతించాలని నిర్ణయించింది. అది కూడా రాష్ట్రంలో 27

సంవత్సరాల తర్వాత లాటరీలకు అనుమతిస్తూ నిర్ణయం తీసుకుంది. దీనికి కారణం ఉంది. హిమాచల్ ప్రదేశ్ రాష్ట్రం ప్రస్తుతం తీవ్ర ఆర్థిక సంక్షోభంలో ఉంది. దాదాపు రూ.లక్ష కోట్ల లోటులో ఉంది. అందుకే ఆదాయం పెంచుకునే మార్గాలపై దృష్టిపెట్టింది. దీనిలో భాగంగా లాటరీలను ప్రవేశపెడుతోంది. వీటి ద్వారా ఏడాదికి కనీసం రూ.50 కోట్ల ఆదాయమైనా వస్తుందని భావిస్తోంది. లాటరీల ప్రక్రియ నిర్వహించేందుకు అర్హత కలిగిన సంస్థల నుంచి ఈ టెండర్లను ఆహ్వానించింది. టెండర్ దక్కించుకున్న సంస్థలు ఆన్‌లైన్‌తోపాటు, పేపర్ టిక్కెట్ల అమ్మకాలకు బాధ్యత వహించాలి. ఈ సంస్థలే అధికారిక ఏజెంట్లను ఏర్పాటు చేసుకోవాలి. అధీకృత ఆఫ్‌లైన్ స్టోర్స్‌తోపాటు ఆన్‌లైన్ ప్లాట్‌ఫామ్స్ టిక్కెట్లు అమ్ముతాయి. సెప్టెంబర్‌లో టెండర్ల ప్రక్రియ మొదలవుతుంది. మరో రెండు నెలల్లో ఈ ప్రక్రియ పూర్తి చేసి, త్వరలోనే లాటరీలు ప్రారంభించాలని ప్రభుత్వం భావిస్తోంది. కుదిరితే దీపావళి నుంచి లాటరీ టిక్కెట్ల అమ్మకాలు చేపట్టాలని లక్ష్యంగా పెట్టుకుంది. టిక్కెట్లు అమ్ముడైన తర్వాత ప్రతి రోజు గరిష్టంగా 12 డ్రాలు తీయాలని భావిస్తోంది. అలాగే, ఇండిపెండెన్స్ డే, రిపబ్లిక్ డే, గాంధీ జయంతి వంటి జాతీయ సెలవు దినాల్లో మాత్రం ఎలాంటి డ్రా తీయరు. దీపావళి, నూతన సంవత్సరంతోపాటు మరో పండుగ రోజున పెద్ద డ్రా తీస్తారు. ఇతర రాష్ట్రాలు ఇప్పటికే లాటరీల ద్వారా భారీ ఆదాయం పొందుతున్నాయి. పంజాబ్ ఏటా రూ.235 కోట్ల ఆదాయాన్ని పొందుతుంటే, కేరళ ఏకంగా రూ.13,582 కోట్లు అర్జిస్తోంది.

నేపాల్‌లో వరదలు.. చైనానే కారణమంటున్న నేపాల్..

న్యూఢిల్లి ఆగస్టు27 జర్నలిస్ట్ డైరీ

నేపాల్‌లో బుధవారం సంభవించిన ఆకస్మిక వరదలు 178 మందికిపైగా ప్రాణాల్ని బలిగొన్న సంగతి తెలిసిందే. వందల మంది గల్లంతయ్యారు. భారీ ఆస్తి నష్టం సంభవించింది. అయితే, ఉన్నట్లుండి ఈ స్థాయిలో ఆకస్మిక వరదలు సంభవించడానికి గల కారణాలపై చర్చ జరుగుతోంది. దీనిపై రకరకాల వాదనలు వినిపిస్తున్నాయి. ఈ విషయంలో చైనాపై కూడా నేపాల్ ఆరోపణలు చేస్తోంది. చైనా నిర్మిస్తున్న డ్యామే ఇందుకు కారణమని నేపాల్ ఆరోపిస్తోంది. అంతేకాదు.. ఈ వరదల్ని ముందుగానే గుర్తించి, హెచ్చరించే టెక్నాలజీ చైనా వద్ద ఉన్నప్పటికీ.. తమకు సమాచారం ఇవ్వలేదని కూడా చైనా ఆరోపిస్తోంది. నేపాల్ వాదన ప్రకారం.. చైనా సరిహద్దులో విపత్తుల్ని ముందుగా గుర్తించే టెక్నాలజీ ఆ దేశం వద్ద ఉంది. అంటే, నేపాల్-చైనా సరిహద్దులో తలెత్తిన ఈ వరదల్ని

ముందుగా గుర్తించే టెక్నాలజీని చైనా కలిగి ఉంది. ఆ దేశంలో ఈ అంశంపై ముందుగానే హెచ్చరికలు జారీ చేస్తుంటుంది. కానీ, తమకు మాత్రం చైనా ఈ విషయాన్ని వెల్లడించలేదని నేపాల్ ఆరోపిస్తోంది. ఒకవేళ చైనా ముందుగానే తమను హెచ్చరించి ఉంటే, ఇంత భారీ నష్టం తప్పేదని నేపాల్ అభిప్రాయపడుతోంది. చైనా ఉద్దేశపూర్వకంగానే ఈ విషయాన్ని దాచిపెట్టిందని నేపాల్ ఆరోపిస్తోంది. తాము చైనా వల్ల నిరంతరం ఇబ్బందుల్ని ఎదుర్కొంటున్నామని నేపాల్ అభిప్రాయపడింది. చైనా చేస్తున్న చర్యల వల్ల తమ దేశం ఎందుకు నష్టపోవాలని నేపాల్ మేధావులు ప్రశ్నిస్తున్నారు. మరోవైపు నేపాల్ చేసిన ఆరోపణల్ని చైనా ఖండించింది. ఈ మేరకు నేపాల్‌లోని చైనా రాయబార కార్యాలయం ఒక ప్రకటన చేసింది.'చైనా వైపు సంభవించిన జియోలాజికల్ డిజాస్టర్ డ్యామ్ కారణంగా నేపాల్‌లో ఆకస్మిక వరదలు సంభవించాయి అనేది పూర్తి అబద్ధం. ఏదైనా భూకంపం లేదా భూకంపంలాంటి మంచు పర్వతం కూలిపోవడం వల్ల నేపాల్‌లో ఆకస్మిక వరదలు సంభవించాయి. ఈ కారణంగానే నేపాల్‌లో ప్రజలు కొట్టుకుపోయారు. ఆరోపణలతో ఏం సాధించలేం. అదే సహకరించుకుంటే ప్రాణాలు కాపాడవచ్చు" అంటూ చైనా పేర్కొంది.

మరాఠీ రాని ట్యాక్సీ డ్రైవర్లకు మహారాష్ట్ర ప్రభుత్వం గుడ్‌న్యూస్..

-ఏడాదిపాటు గ్రేస్ పీరియడ్

న్యూఢిల్లి ఆగస్టు27 జర్నలిస్ట్ డైరీ

మహారాష్ట్రలోని మరాఠీ రాని ఆటో డ్రైవర్లు, క్యాబ్ డ్రైవర్లకు ప్రభుత్వం గుడ్‌న్యూస్ చెప్పింది. మరాఠీ భాష నేర్చుకునేందుకు ఏడాది గ్రేస్ పీరియడ్ విధించింది. అంటే, మరాఠీ రాకపోయినా ఏడాదిపాటు డ్రైవర్లుగా కొనసాగవచ్చు. ఏడాదిలోపు మరాఠీ భాష నేర్చుకోవాలి. మహారాష్ట్రలో ఆటోలు, కార్లు నడిపే డ్రైవర్లు తప్పనిసరిగా మరాఠీ నేర్చుకోవాల్సిందే అంటూ ఇటీవల అక్కడి రాష్ట్ర ప్రభుత్వం ఆదేశాలు జారీ చేసింది.ముఖ్యంగా ఆప్ బేస్డ్ డ్రైవర్లు మరాఠీ నేర్చుకోవడాన్ని తప్పనిసరి చేసింది. మరాఠీ రాకుంటే వారికి అనుమతులు రద్దు చేస్తామని, రాష్ట్రంలో వాహనాలు నడపడానికి

అనుమతివ్వబోమని తెలిపింది. దీనిపై మరాఠీ యేతర డ్రైవర్ల నుంచి వ్యతిరేకత వ్యక్తమైంది. ప్రభుత్వ నిర్ణయాన్ని వ్యతిరేకిస్తూ వారు బాంబే హైకోర్టును ఆశ్రయించారు. ప్రభుత్వ నిర్ణయం పౌరుల ప్రాథమిక హక్కులకు భంగం కలిగించేలా ఉందని, ఈ నిర్ణయాన్ని వెనక్కు తీసుకునేలా ఆదేశించాలని కోరుతూ పిల్ దాఖలు చేశారు. దీనిపై విచారణ జరుగుతోంది. ఇదే సమయంలో రాష్ట్రంలోని ఆటో రిక్షా, ట్యాక్సీ డ్రైవర్ల అసోసియేషన్ సభ్యులు తాజాగా సీఎం దేవేంద్ర ఫడ్నవిస్‌ను కలిశారు. తమకు మరాఠీ నేర్చుకునేందుకు మరికొంత సమయం ఇవ్వాలని కోరారు. దీనిపై స్పందించిన సీఎం వారికి అనుకూలంగా నిర్ణయం తీసుకున్నారు. మరాఠీ రాని క్యాబ్ డ్రైవర్లు, ఆటో రిక్షా డ్రైవర్లకు ఏడాదిపాటు గ్రేస్ పీరియడ్ విధించారు. ఈ ఏడాదిలోపు వారు తప్పనిసరిగా మరాఠీ నేర్చుకోవాలి. ఇప్పటికే మరాఠీ కోర్స్ పూర్తి చేసిన వారికి ఇటీవలే ప్రభుత్వం సర్టిఫికెట్లు జారీ చేసింది.

జర్నలిస్ట్ డైరీ
తెలుగు దినపత్రిక

నేపాల్ వరదల్లో ఎల్బీనగర్ చెందిన మహిళ గల్లంతు..

- స్నేహితులతో కలిసి మానససరోవర్ యాత్రకు వెళ్లిన మహేశ ఆస్ట్రేలియాలో సాఫ్ట్వేర్ ఉద్యోగి...

జర్నలిస్ట్ డైరీ, ఎల్బీనగర్:
నేపాల్ వరదల్లో హైదరాబాద్ ఎల్బీనగర్ వాస్తు కాలనీ చెందిన కందిమళ్ల మహేందర్రెడ్డి. ప్రేమలతరెడ్డి కూతురుసుహాసినిరెడ్డి (44) మహిళ గల్లతయ్యారు. ఆమె ఆచూకి లభించకపోవడంతో కుటుంబ సభ్యులు తీవ్ర ఆందోళనలో ఉన్నారు. నల్గొండ జిల్లా చిట్యాల మండలం. పెద్ద కపార్తి చెందిన కందిమళ్ళ మహేండర్రెడ్డి. ప్రేమలతరెడ్డి ఇద్దరు కూతుర్లు. ఒక కుమారుడు ఉన్నాడు. పెద్ద కుమార్తెను మునుగోడు మండలం గుడాపూరక్కు చెందిన సంజీవరెడ్డి ఇచ్చి 2004 వివాహం చేశారు. వీరి ఇద్దరు కుమారులు ఉన్నారు. భార్య భార్యలు ఇద్దరు ఉద్యోగ రీత్యా న్యూజిలాండక్కు వెళ్లారు. వీరికి న్యూజిలాండ్ పారసత్యం వచ్చిందని కుటుంబ సభ్యులు తెలిపారు. గత కొన్ని రోజుల క్రితం ఉద్యోగం కోసం ఆస్ట్రేలియాకు వెళ్లారు. అక్కడ సుహాసినిశెడి సాఫ్ట్వేర్ ఉద్యోగి పనిచేస్తుంది. సహాసినిరెడ్డి ఎల్ బీనగర్ చంద్రపురికాలనీలో కొత్త ఇంటిని నిర్మించారు. ఈ నెల సుహాసినిరెడ్డి తన చిన్న పమారుడు సమయ్ రెడ్డి తీసుకుని నెల 19న హైదరాబాద్ వచ్చింది. చంద్రపురికాలనీలో నూతనంగా నిర్మించిన ఇంట్లో ఇంటి గృహ ప్రవేశం చేశారు. తన చిన్నకుమారుడిని తల్లి వద్ద ఉంచి ఈనెల 23 వతేదీన మానసనరోవర్ యాత్రకి వెళ్లింది. తనతో పాటు హబ్బిగూడ చెందిన డాక్టర్ శిరీషా తనతో పాటు వెళ్లాల్సింది. ఆమె చివరి నిమిషంలో టూర్ రద్దు చేసుకుంది. దీంతో ఆస్ట్రేలియా నుండి మరో స్నేహితురాలు తో టికిట్స్ ను గత మూడు నెలల క్రితం బుక్ చేసుకుంది. సుహాసినిరెడ్డి హైదరాబాద్ డిలీ మీద నుండి వెళ్లగా ఆమె స్నేహితురాలు ఆస్ట్రేలియా నుండి నేపాల్ లోని భాటుండ??క రాగా అక్కడ ఇద్దరు కలిశారు. అక్కడ నుండి కళ్యాణ్ కైలాష్, జర్నీస్ టూర్స్ అండ్ ట్రావెల్స్ వ్యారా మొత్తంగా 29 మంది యాత్రకి బయల్దేరినట్లు సుహాసిని కుటుంబ సభ్యులు తెలిపారు. చివరి సారిగా ఆమె నేపాల్లోని మండే- స్యాబ్రజెసి ప్రాంతంలో టిబెట్ సరిహద్దు వైపు ప్రయాణిస్తున్న వాహన బృందంలో ఉన్నట్లు కుటుంబ సభ్యులు తెలిపారు. ఐతే మంగళవారం రాత్రి 8 గయల నుండి సుహాసినిరెడ్డి ఫోన్ కలవకపోవడం కొద్ది సేపటికి వరదలు వచ్చాయని తెలియటంతో కుటుంబ సభ్యులు తీవ్ర ఆందోళనలో ఉన్నారు. ఇప్పటికి ఎలాంటి ఆచూకీ లేదని ఎన్ని రకాలుగా ప్రయత్నం చేసిన ఫలితం లేదని కుటుంబ సభ్యులు ఆవేదన వ్యక్తం చేస్తున్నారు. ఆమె ఆచూకీ కోసం కుటుంబ సభ్యులు తీవ్ర ప్రయత్నాలు చేస్తున్నాట్లు కుటుంబ సభ్యులు తెలిపారు. ట్రెకింగ్ ఇంటే కష్టం..

ప్రజల మన్ననలు పొందిన ఎస్సై మధుకు సన్మానం.

యాచారం(ఆగస్ట్ 27) జర్నలిస్ట్ డైరీ.
యాచారం పోలీస్‌స్టేషన్‌లో ఎస్సైగా విధులు నిర్వహించిన ఉయ్యాల మధు బదిలీపై వెళ్తున్న సందర్భంగా కొత్తపల్లి గ్రామస్తులు, ప్రజా ప్రతినిధులు పలువురు ఆయనను గురువారం కలిసి ఘనంగా సన్మానించారు. ఈ సందర్భంగా గ్రామస్తులు ఎస్సై మధుకు శాలువా కప్పి పూలమాలతో సత్కరించి, జ్ఞాపిక అందజేసి తమ అభిమానాన్ని చాటుకున్నారు.యాచారం ఎస్సైగా విధులు నిర్వహించిన సమయంలో ప్రజలకు అందుబాటులో ఉంటూ శాంతిభద్రతల పరిరక్షణకు కృషి చేశారని గ్రామస్తులు తెలిపారు. గ్రామాల్లో ఎలాంటి సమస్యలు తలెత్తినా పోలీసుల దృష్టికి తీసుకెళ్లినప్పుడు స్పందించి, సమస్యల పరిష్కారానికి కృషి చేశారని పేర్కొన్నారు. బదిలీపై వెళ్తున్నప్పటికీ ఆయనతో ఏర్పడిన అనుబంధాన్ని తాము ఎప్పటికీ మరచిపోలేమని తెలిపారు.ఈ కార్యక్రమం లో చిక్కుడు శేఖర్,కాలే రమేష్, కావాలి జగన్, అలుగు వెల్లి శ్రీనివాస్ రెడ్డి,పోలే శివ, రహీమ్ (చోటు). శ్రీనివాస్ గౌడ్, వెంకటేష్, ఈగ నవీన్ రెడ్డి, రవీందర్ తదితరులు పాల్గొన్నారు.

సర్ పూ నాగారం లో వార్డ్ సభ..

నాగారం,ఆగష్టు 27:-(జర్నలిస్ట్ డైరీ)
ఘట్ కేసర్ సర్కిల్ నాగారం డివిజన్ పరిధిలో పోస్ట్ ఎస్ఐఆర్-2026 కార్యక్రమం పై ప్రజలకు అవగాహన కల్పించేందుకు గురువారం వార్డు సభ నిర్వహించారు. ఈ కార్యక్రమానికి ఘట్ కేసర్ సర్కిల్ డిప్యూటీ కమిషనర్ వాణిరెడ్డి ముఖ్య అతిథిగా హాజరయ్యారు. ఈ సందర్భంగా సర్ ప్రక్రియ అనంతరం ఓటర్ల జాబితాకు సంబంధించిన అంశాలు, ఓటర్ల వివరాల పరిశీలన, మార్పులు, చేర్పులు అభ్యంతరాల నమోదు, అవసరమైన పత్రాల సమర్పణ తదితర అంశాలపై అధికారులు ప్రజలకు వివరించారు. ప్రతి ఒక్కరు తమ ఓటు వివరాలను పరిశీలించుకోవాలని కోరారు.

సీతారాంపేట్‌లో వైభవంగా శ్రీశ్రీశ్రీ పోచమ్మ బోనాలు

ఇబ్రహీంపట్నం,(ఆగస్టు 27:) జర్నలిస్ట్ డైరీ.
ఇబ్రహీంపట్నం మున్సిపాలిటీ పరిధిలోని సీతారాంపేట్ గ్రామంలో శ్రీశ్రీశ్రీ పోచమ్మ తల్లి బోనాల జాతర గురువారం భక్తిశ్రద్ధలతో అంగరంగ వైభవంగా జరిగింది. మహిళలు సంప్రదాయ దుస్తుల్లో తలపై బోనాలతో, డప్పు వాయిద్యాలు, పోతురాజుల నృత్యాల నడుమ అమ్మవారి ఆలయానికి చేరుకుని మొక్కులు చెల్లించుకున్నారు.ఈ సందర్భంగా ఇబ్రహీంపట్నం మున్సిపల్ చైర్మన్ టేకుల సుదర్శన్ రెడ్డి కుటుంబ సమేతంగా పాల్గొని అమ్మవారికి పట్టువస్త్రాలు సమర్పించి ప్రత్యేక పూజలు నిర్వహించారు. ప్రజలు సుఖసంతోషాలతో ఉండాలని, సకాలంలో వర్షాలు కురిసి చెరువులు, కుంటలు నిండి రైతులు సుభిక్షంగా ఉండాలని అమ్మవారిని ప్రార్థించారు.కార్యక్రమంలో పలువురు బీఆర్ఎస్ నాయకులు, గ్రామ పెద్దలు, యువకులు, మహిళలు పెద్ద ఎత్తున పాల్గొని తీర్థప్రసాదాలు స్వీకరించారు. ఆలయాన్ని పూలతో సుందరంగా అలంకరించగా, గ్రామమంతా పండుగ వాతావరణం నెలకొంది. ఎలాంటి అవాంఛనీయ సంఘటనలు జరగకుండా పోలీసులు బందోబస్తు ఏర్పాటు చేశారు.

ట్రాన్స్ఫార్మర్ సమస్యకు వెంటనే పరిష్కారం

నాగారం, ఆగష్టు 27:-(జర్నలిస్ట్ డైరీ)
నాగారం ప్రాంతంలో సాయి ప్రతాప్ రెసిడెన్సి లో ట్రాన్స్ఫార్మర్‌కు సంబంధించిన సమస్యను విద్యుత్ శాఖ అధికారులు, సిబ్బంది స్పందించి గురువారం తక్షణమే పరిష్కరించారు.ఎఈ వంశీకృష్ణ, ఫోర్‌మెన్ లక్ష్మణ్ బాబు, లైన్ ఇన్‌స్పెక్టర్లు శ్రీనివాస్ నాయక్, నరసింహ, అసిస్టెంట్ లైన్‌మెన్ జి. నవీన్ కుమార్‌లు స్పందించి, సిబ్బందితో కలిసి ట్రాన్స్ఫార్మర్ సమస్యను పరిష్కరించారు. సమస్యను వెంటనే పరిష్కరించడంతో స్థానికులకు విద్యుత్ సరఫరా పునరుద్ధరించబడింది.ఈ సందర్భంగా సమస్యపై వెంటనే స్పందించి పరిష్కరించిన విద్యుత్ శాఖ అధికారులు, సిబ్బందికి ధన్యవాదాలు తెలిపిన వారిలో మాజీ వార్డ్ సభ్యులు చిన్నం రాజు సాయినాథ్ గౌడ్ మరియు స్థానికులు ఉన్నారు.

వైభవంగా నాగోలు గ్రామంలో శ్రీ కాటమయ్య స్వామి బోనాలు ఉత్సవాలు..

నాగోలు గ్రామంలో శ్రీ కాటమయ్య బోనాల ఉత్సవాల్లో పాల్గొన్న గౌడ్ కులసంఘం నాయకులు

జర్నలిస్ట్ డైరీ:నాగోలు:
నాగోలు గ్రామంలో గౌడ కులస్థుల ఆరాధ్య దైవమైన శ్రీ కాటమయ్య (కంఠమేశ్వరస్వామి) బోనాలుఉత్సవాలు గురువారం అంగరంగ వైభవంగా నిర్వహించారు. ఈ ఉత్సవాల్లో గౌడ కులబాంధవులు పెద్ద సంఖ్యలో పాల్గొని స్వామివారికి భక్తిశ్రద్ధలతో బోనాలు సమర్పించారు. మహిళలు, సాంప్రదాయ దుస్తులు, దరించి, నెత్తిన బోనాలు ఎత్తుకుని మంగళవాయిద్యాలు, పోతురాజుల విన్యాసాల నడుమ ఊరేగింపుగా ఆలయానికి చేరుకున్నారు. అనంతరం స్వామికి ప్రత్యేక పూజలు, అభిషేకాలు నిర్వహించి తమ మొక్కుబడులను తీర్చుకున్నారు. ఈ కార్యక్రమంలో గౌడ్ సంఘం పెద్దలు కోలన్ నర్సింహగౌడ్, బద్దం వనుంజయ్ గౌడ్, బద్దం వెంకటేష్ గౌడ్, చెర్కు ప్రశాంత్గౌడ్, కోలన్ చంద్రశేఖర్డ్, పల్లె సీతారాములుగౌడ్, ఇంద్రాల రమేష్ గౌడ్, బద్దం మహేందర్ గౌడ్, సి. శ్రీదర్ గౌడ్, సిహెచ్ ప్రవీణ్ గౌడ్, బద్దం నరేందర్ గౌడ్, బద్దం శ్రీదర్ గౌడ్ పాల్గొన్నారు.

అర్హులైన పేదలకు సంక్షేమ పథకాలు అందజేయాలి: కాంగ్రెస్ మైనార్టీ నాయకుడు ఎసే మహమ్మద్

జర్నలిస్ట్ డైరీ: ఎన్టీఆర్ నగర్:
మహేశ్వరం నియోజకవర్గం ఎన్టీఆర్ నగర్ డివిజన్లో అరులైన పేదలకు ప్రభుత్వ సంక్షేమ పథకాలు అందజేయాలని రంగారెడ్డి జిల్లా కాంగ్రెస్ పార్టీ మైనారిటీ విభాగం నాయకుడు ఎస్కే మహమ్మద్ ఆధ్వర్యంలో నాయకులు, టీపీసీసీ మెంబర్, మహేశ్వరం కాంగ్రెస్ పార్టీ సీనియర్ దేప బాస్కరెడ్డి కలిసి వినతిపత్రం అందజేశారు. ఈ సందర్భంగా మహమ్మద్ మాట్లాడుతూ కాంగ్రెస్ ప్రభుత్వం రాష్ట్రంలో అమలు చేస్తున్న సంక్షేమ పథకాలను ఎన్టీఆర్ నగర్ డివిజన్ లోని నిజమైన పేదలకు, అర్హులను గుర్తించి అందజేయాలని కోరారు. ఈ సందర్భంగా రాధాకృష్ణల బారీ చిత్రపటాన్ని దేవ బాస్కరెడ్డి అందజేసి సన్మానం చేశారు. ఈ కార్యక్రమంలో ఎన్టీఆర్ నగర్ డివిజ కాంగ్రెస్ పార్టీ అధ్యక్షుడు ముప్పిడి లింగస్వామిగౌడ్, శ్రీప్రసన్నాంజనేయస్వామి దేవాలయం మాజీ అధ్యక్షుడు రమేష్ నేత, ఖిల్లా మైసమ్మ దేవాలయం మాజీ చైర్మన్ సురేష్, కాంగ్రెస్ నాయకులు బొడ్డుపల్లి మహేందర్. ఎండి రఫీ తదితరులు పాల్గొన్నారు.

కీసర సర్కిల్‌లో టౌన్ ప్లానింగ్ అధికారి ఎక్కడ..?

నాగారం, ఆగష్టు 27:-(జర్నలిస్ట్ డైరీ)
మేడ్చల్ జిల్లా కీసర సర్కిల్‌లో టౌన్ ప్లానింగ్ విభాగం పనితీరుపై ప్రజల్లో తీవ్ర అసంతృప్తి వ్యక్తమవుతోంది. సమస్యలపై ఫిర్యాదులు వచ్చినప్పుడు స్పందించాల్సిన అధికారులు అందుబాటులో లేకపోవడం, అధికారుల రాకపోకలపై స్పష్టత లేకపోవడంతో ప్రజలు అయోమయానికి గురవుతున్నారనే ఆరోపణలు వినిపిస్తున్నాయి.“అధికారి ఎప్పుడు వస్తారు.. ఎప్పుడు వెళ్తారో తెలియదు.. సమస్య ఎవరికి చెప్పాలో అర్థం కావడం లేదు” అంటూ స్థానికులు ఆవేదన వ్యక్తం చేస్తున్నారు. కీసర సర్కిల్ పరిధిలో అక్రమ నిర్మాణాలు, నిబంధనల ఉల్లంఘనలపై గతంలోనూ ఆరోపణలు వచ్చిన విషయం తెలిసిందే.ప్రజలు ఫిర్యాదు చేసిన వెంటనే క్షేత్రస్థాయిలో పరిశీలించి చర్యలు తీసుకోవాల్సిన టౌన్ ప్లానింగ్ అధికారులు అందుబాటులో లేకపోతే సమస్యలు ఎలా పరిష్కారం అవుతాయనే ప్రశ్నలు తలెత్తుతున్నాయి.
అధికారుల నిర్లక్ష్యమా?.. పర్యవేక్షణ లోపమా?కీసర సర్కిల్ టౌన్ ప్లానింగ్ విభాగంపై ఉన్నతాధికారులు ప్రత్యేక దృష్టి సారించి, అధికారులు కార్యాలయంలో అందుబాటులో ఉండేలా చర్యలు తీసుకోవాలని ప్రజలు కోరుతున్నారు.
ప్రజల సమస్యలకు సమాధానం చెప్పేది ఎవరు?కీసర సర్కిల్ టౌన్ ప్లానింగ్ అధికారి ఎక్కడ అని ప్రజలు అధికారులను నిలదీస్తున్నారు.

జర్నలిస్ట్ డైరీ
తెలుగు దినపత్రిక

మీసురక్షా-సహకారి...సహచరులతో
కలిసి రక్షాబంధన్ వేడుకులు..

జర్నలిస్ట్ డైరీ, ఎల్బీనగర్:

మహిళల భద్రతకు పోలీసులు ఎల్లవేళలా అండగా ఉంటారనే భరోసాను కల్పిస్తూ రాఖీ పౌర్ణమి సందర్భంగా ఎల్బీనగర్ పోలీస్లు ప్రత్యేక కార్యక్రమం నిర్వహించారు. మల్కాజిగిరి పోలీస్ కమిషనర్ బి. సుమతి ఆదేశాల మేరకు రక్షాబంధన్ విత్ సహచరీస్ కార్యక్రమంలో భాగంగా మహిళా సంఘాల సభ్యులతో(సహచరులతో) కలిసి గురువారం పోలీస్ అధికారులకు రక్షాబంధన్ వేడుకులు జరుపుకున్నారు. ఈ సందర్భంగా ఎల్బీనగర్ ఇన్స్పెక్టర్ వినోచుమార్ మాట్లాడుతూ మహిళలు ఎలాంటి సమస్య ఎదురైనా పోలీసులను సంప్రదించవచ్చని, వారి భద్రతకు పోలీస్ శాఖ నిరంతరం అందుబాబులో ఉంటుందని తెలిపారు. సమాజ భద్రతలో ప్రజల భాగస్వామ్యాన్ని పెంచుతూ.. పోలీస్ ప్రజల మధ్య నమ్మకాన్ని మరింత బలోపేతం చేయడమే సహచరి కార్యక్రమం ప్రధాన ఉద్దేశమని తెలిపారు. రక్షాబంధన్ సందర్భంగా మహిళలకు రాఖీలు కట్టి. వారి రక్షణకు పోలీసులు ఎల్లప్పుడూ ముందుంటారనే సందేశాన్ని అందించారు. అనంతరం సహచరులకు బహుమతిలు, బట్టలు పెట్టి సత్కరించారు. అవగాహన కరపత్రాలను అందజేశారు. ఈ కార్యక్రమంలో ఎల్బీనగర్ ఎస్ఐలు సతీష్, శృతి పోలీస్ స్టేషన్ సిబ్బంది పాల్గొన్నారు..

రైటప్: -సహచరులతో రక్షాబంధన్ వేడుకులు జరుపుకుంటున్న ఎల్నగర్ ఇన్స్పెక్టర్ వినోమ్ కుమార్, ఇతర సిబ్బంది..

బీసీల హక్కుల కోసం
ఐక్య పోరాటం అవసరం

-కులగణనతోనే బీసీలకు న్యాయమైన వాటా సాధ్యం
-పద్మశాలి సర్వంచుల అభినందన సభలో ఐపఎస్ పరికిపండ్ల నరహరి

హైదరాబాద్,ఆగస్టు27 జర్నలిస్ట్ డైరీ

బీసీల హక్కులు, జనాభా ప్రాతిపదికన వారికి దక్కాల్సిన వాటా కోసం ఐక్యంగా పోరాడాల్సిన అవసరం ఉందని ప్రముఖ రచయిత పరికిపండ్ల నరహరి అన్నారు. గురువారం బిసి జనాధికార సమితి , బీసీ సమాజ్ సంయుక్త ఆధ్వర్యంలో ఇటీవల ఎన్నికల్లో గెలుపొందిన పద్మశాలి సామాజిక సర్వంచుల అభినందన సభ కార్యక్రమాన్ని ఏర్పాటు చేశారు. ఇదే కార్యక్రమంలో బీసీల సామాజిక, ఆర్థిక, రాజకీయ స్థితిగతులను సమగ్రంగా చర్చిస్తూ ప్రముఖ రచయిత ఐఏఎస్ నరహరి రూపొందించిన 'బీసీ పోరుబాట--2 పుస్తకావిష్కరణ కార్యక్రమం జరిగింది. ఈ కార్యక్రమానికి ఆయన ముఖ్యఅతిథిగా హాజరై బీసీ ఇంటలెక్చువల్ ఫోరం చైర్మన్ మాజీ ఐఏఎస్ చిరంజీవులు, రిటైర్డ్ డిజిపి పూర్ణచందర్ రావు, జనసేన తెలంగాణ అధికార ప్రతినిధి మోలికుంట్ల సాగర్, మాజీ ఎమ్మెల్యే అనిల్,బీసీ జనాధికార సమితి అధ్యక్షులు చీరాల నారాయణ,బీసీ సమాజ్ అధ్యక్షులు సంగెం సూర్య రావు, తదితరులతో కలిసి పుస్తకాన్ని ఆవిష్కరించారు. ఈ సందర్భంగా నరహరి మాట్లాడుతూ.. దేశంలో ఓబీసీల జనాభా, వారి సామాజిక పరిస్థితులపై స్పష్టమైన గణాంకాలు అందుబాటులోకి రావాల్సిన అవసరం ఉందన్నారు. కులగణన ద్వారా బీసీల వాస్తవ జనాభా, వారి వెనుకబాటుతనం, విద్య, ఉద్యోగాలు, రాజకీయ ప్రాతినిధ్యం తదితర అంశాలపై స్పష్టత వస్తుందని తెలిపారు. జనాభాలో పెద్ద సంఖ్యలో ఉన్న బీసీలకు విద్య, ఉద్యోగాలు, రాజకీయ రంగాల్లో తగిన ప్రాతినిధ్యం లభించాల్సి ఉందన్నారు. బీసీల సమస్యలు కేవలం రిజర్వేషన్లకే పరిమితం కాకుండా ఆర్థిక, సామాజిక, రాజకీయ సాధికారతతో ముడిపడి ఉన్నాయని వివరించారు.బీసీ సమాజం తమ హక్కుల కోసం సంఘటితంగా ముందుకు సాగాలని, వివిధ బీసీ కులాలు పరస్పర విభేదాలను పక్కనపెట్టి ఉమ్మడి లక్ష్యంతో పనిచేయాలని పిలుపునిచ్చారు. చట్టసభల్లో బీసీల ప్రాతినిధ్యం పెరగడం, స్థానిక సంస్థల ఎన్నికల్లో ఓబీసీ లాకు 67 శాతానికి పెంచాలని తెలిపారు. ఈడబ్ల్యూఎస్ రిజర్వేషన్ ని సైంటిఫిక్ గా పరిశీ పరిశీలించాల్సిన అవసరం ఎంతైనా ఉంది అని అన్నారు. జనాభా ప్రాతిపదికన న్యాయమైన వాటా సాధించడం కోసం నిరంతర ఉద్యమం అవసరమని అన్నారు.బీసీ పోరుబాట--2'లో బీసీల సమస్యలు, వారి హక్కులు, రాజకీయ ప్రాతినిధ్యం, కులగణన తదితర అంశాలను చర్చించినట్లు తెలిపారు. పుస్తకం బీసీ సమాజంలో చైతన్యం తీసుకురావడంతో పాటు హక్కుల సాధనకు దిశానిర్దేశం చేస్తుందని ఆశాభావం వ్యక్తం చేశారు. కార్యక్రమంలో, బీసీ జనాధికార సమితి జనరల్ సెక్రటరీ కృష్ణమూర్తి, కోశాధికారి కీర్తి నాగార్జున, సభ్యులు పరికిపండ్ల సుమంత్, రామ్ ,వివర్స్ కార్పొరేషన్ చైర్మన్ శ్రీనివాస్, జాతీయ బీసీ

నిజాయితీకి నిలువెత్తు నిదర్శనం..
షాద్‌నగర్ లోకల్ ఆటో యూనియన్

రంగారెడ్డి జిల్లా బ్యూరో, ఆగస్ట్ 27 (జర్నలిస్ట్ డైరీ) :

కస్టమర్ మర్చిపోయిన బ్యాగ్‌లో రూ. 34,000.. ఒక్క రూపాయి కూడా తాకకుండా సురక్షితంగా తిరిగి అప్పగించిన ఆటో డ్రైవర్లు!నిన్న షాద్‌నగర్ లోకల్ ఆటోలో ప్రయాణించిన ఓ కస్టమర్ తన బ్యాగ్‌ను ఆటోలోనే మర్చిపోయారు. ఈరోజు ఆ బ్యాగ్‌ను గుర్తించిన ఆటో యూనియన్ సభ్యులు, అందులో రూ. 34,000 నగదు ఉన్నప్పటికీ ఏమాత్రం ఆశపడకుండా నిజాయితీగా కస్టమర్‌కు తిరిగి అప్పగించారు.ప్రజల నమ్మకాన్ని నిలబెట్టిన షాద్‌నగర్ లోకల్ ఆటో యూనియన్ సభ్యుల నిజాయితీకి పోలీసు అధికారులు, కస్టమర్ ప్రత్యేకంగా అభినందనలు తెలిపారు. డబ్బు కంటే నిజాయితీ గొప్పదని, కష్టపడి సంపాదించుకున్న ప్రతి రూపాయిని గౌరవించాలనే సందేశాన్ని చాటిచెప్పిన షాద్‌నగర్ లోకల్ ఆటో యూనియన్‌కు హ్యాట్సాఫ్ ఇలాంటి నిజాయితీగల ఆటో డ్రైవర్ల వల్లే ప్రజల్లో షాద్‌నగర్ లోకల్ ఆటో యూనియన్‌పై మరింత నమ్మకం పెరుగుతోంది.

ప్రతి ఇంటికి ఐదు చెట్లను నాటండి
మాదాపూర్ సర్పంచ్ భూర మాధురి దిలీప్ గౌడ్

హైదరాబాద్ ఆగస్టు 27 జర్నలిస్ట్ డైరీ

వి బి జి రాంజీ ఉపాధి హామీ పథకం ద్వారా ఈరోజు వనమహోత్సవం కార్యక్రమం లో భాగంగా మాదాపూర్ గ్రామంలో సర్పంచ్ భూర మాధురి దిలీప్ గౌడ్ ఆధ్వర్యంలో రోడ్డుకు ఇరువైపులా చెట్లను నాటడం జరిగింది. ఈ కార్యక్రమాన్ని ఉద్దేశించి మాట్లాడుతూ చెట్లు సరిగా లేకపోవడంతో వర్షాలు కూడా పడటం లేదని దీనివల్ల అనావృష్టి ఏర్పడి పాడిపంటలు సరిగ్గా రాకపోవడం వల్ల రైతులకు ఇబ్బందులకు గురవుతున్నారని చెప్పారు. అదేవిధంగా ప్రజలకు తాగునూటి కొరత కూడా ఏర్పడుతుందని చెట్లను పెంచడం వల్ల చాలా లాభాలు ఉన్నాయని ప్రతి ఒక్కరు మొక్కలు నాటడంలో బాధ్యత తీసుకోవాల్సిన అటువంటి అవసరం ఉందని గ్రామ ప్రజలకు పిలుపునిచ్చారు ఈ యొక్క కార్యక్రమంలో గ్రామ కార్యదర్శి సురేష్, వార్డు సభ్యులు మంద సురేష్, ఫీల్డ్ అసిస్టెంట్ సత్యం, చేగురి కృష్ణ, బత్తుల జంగయ్య, కారోబార్ దండు శ్రీధర్, ముత్యాలు, అనిత విజయ తదితరులు పాల్గొనడం జరిగింది

ఉద్యోగుల పెండింగ్ సమస్యలను వెంటనే పరిష్కరించాలి

టీజీవో జిల్లా అధ్యక్షుడు డాక్టర్ రామారావు, కార్యదర్శి శ్రీనేష్ కుమార్ నోరి

రంగారెడ్డి, ఆగస్టు27 జర్నలిస్ట్ డైరీ

పీఆర్సీ ప్రకటించాలని, కరువు భత్యం (డీఏ) బకాయిలను వెంటనే మంజూరు చేయాలని, నూతన ఆరోగ్య బీమా పథకాన్ని సమర్థవంతంగా అమలు చేయాలని, ఉద్యోగులు, ఉపాధ్యాయులు, పెన్షనర్ల ఇతర పెండింగ్ సమస్యలను పరిష్కరించాలని డిమాండ్ చేస్తూ తెలంగాణ ఉద్యోగుల, ఉపాధ్యాయుల, పెన్షనర్ల జాయింట్ యాక్షన్ కమిటీ ఆధ్వర్యంలో గురువారం ఇందిరాపార్క్ వద్ద మహాధర్నా నిర్వహించారు.ఈ కార్యక్రమానికి ఉద్యోగులు, ఉపాధ్యాయులు, పెన్షనర్లు పెద్ద సంఖ్యలో హాజరై విజయవంతం చేశారని టీజీవో జిల్లా అధ్యక్షుడు డాక్టర్ రామారావు, కార్యదర్శి శ్రీనేష్ కుమార్ నోరి ఒక ప్రకటనలో తెలిపారు. ప్రజా ప్రభుత్వంగా చెప్పుకుంటున్న ప్రస్తుత రాష్ట్ర ప్రభుత్వం ప్రజల్లో భాగమైన ఉద్యోగుల సమస్యల పరిష్కారంలో జాప్యం చేస్తూ వారిలో తీవ్ర అసంతృప్తికి కారణమవుతోందని డాక్టర్ రామారావు ఆరోపించారు. ముఖ్యమంత్రి సూచన మేరకు ఉప ముఖ్యమంత్రి భట్టి విక్రమార్క నేతృత్వంలోని క్యాబినెట్ సబ్‌కమిటీతో పాటు, ఐఏఎస్ అధికారి శ్రీ నవీన్ మిట్టల్ నేతృత్వంలోని అధికారుల కమిటీ, మంత్రులను పలుమార్లు కలిసినా సమస్యలకు పరిష్కారం లభించలేదని తెలిపారు. దీంతో ఉద్యోగులు రాష్ట్ర ప్రభుత్వ తీరుపై తీవ్ర ఆగ్రహంతో ఉన్నారని పేర్కొన్నారు.ఈ సందర్భంగా TGEJAC రాష్ట్ర చైర్మన్ మారం జగదీశ్వర్ మాట్లాడుతూ, ఉద్యోగులతో పెట్టుకున్న ఏ ప్రభుత్వం కూడా మనుగడ సాగించలేదని అన్నారు. పెండింగ్‌లో ఉన్న ఉద్యోగుల సమస్యలన్నింటినీ రాష్ట్ర ప్రభుత్వం తక్షణమే పరిష్కరించకపోతే భవిష్యత్‌లో తీవ్ర వ్యతిరేకతను ఎదుర్కోవాల్సి వస్తుందని హెచ్చరించారు.

TGEJAC సెక్రటరీ జనరల్ శ్రీ ఏలూరి శ్రీనివాస్‌రావు మాట్లాడుతూ, పీఆర్సీ అమలు, డీఏ బకాయిల చెల్లింపుపై ప్రభుత్వానికి పలుమార్లు విజ్ఞప్తి చేసినప్పటికీ స్పందన కనిపించడం లేదన్నారు. ఇందిరాపార్క్ వద్ద నిర్వహించిన ఈ మహాధర్నా ప్రభుత్వానికి ఒక గట్టి హెచ్చరిక అని, ఇప్పటికైనా తమ డిమాండ్లను పరిష్కరించకపోతే భవిష్యత్‌లో ఉద్యమాన్ని మరింత ఉధృతం చేస్తామని తెలిపారు. కార్యక్రమంలో నూతనకంటి వెంకట్, శాంతిశ్రీ, సైదమ్మ, అనిత, రాకేష్, మహేశ్వరి, మసూద్ అలీ, నరేందర్, రోజా, శ్రీనివాస్, మహేష్‌తో పాటు జీూజ భాగస్వామ్య సంఘాల ప్రతినిధులు పాల్గొన్నారు.

క్రమశిక్షణ విద్యతోనే పేదరికాన్ని జయించాచ్చు

-ప్రముఖ సినీ నిర్మాత, సామాజికవేత్త, లయన్ బి శ్రీనివాస్ రెడ్డి
-ప్రముఖ సామాజికవేత్త లయన్ కవిత హీరానందాని స్పష్టీకరణ
-నాగోల్ సాయినగర్ గుడిసెలోని నిరుపేద విద్యార్థులకు నోట్ బుక్స్ పంపిణీ

ఎల్బీనగర్ ఆగస్టు 28 జర్నలిస్ట్ డైరీ

నేటి పోటీ ప్రపంచంలో విద్యను మించిన సంపద లేదని, నేటి యువతరం స్వశక్తితో పాటు భారతీయ కీర్తి ప్రతిష్టలను ప్రపంచ స్థాయికి చాటి చెప్పడానికి విద్య ఎంతో సులభమైన మార్గమని ప్రముఖ సినీ నిర్మాత, సామాజికవేత్త, లయన్ బి శ్రీనివాస్ రెడ్డి పేర్కొన్నారు. ఎల్బీనగర్ నియోజకవర్గం నాగోల్ సాయినగర్ గుడిసెల్లో నివాసం ఉంటున్నటువంటి నిరుపేద విద్యార్థులకు ప్రముఖ సామాజికవేత్త లయన్ కవిత హీరానందాని, ప్రముఖ సినీ రచయిత బి వెంకటరమణతో కలిసి విద్యార్థులకు నోటు బుక్స్ పంపిణీ చేశారు. ఈ సందర్భంగా వారు మాట్లాడుతూ.. చదువుకు పేదరికం అడ్డురాదని, క్రమశిక్షణ గల విద్యను నేర్చుకొని విద్యార్థులు ఉన్నత శిఖరాలను అవరోధించాలని వారు ఆకాంక్షించారు. పాఠశాల విద్య ఎంతో కీలకమని, విద్యతోపాటు విద్యార్థులకు అనుకోగా ఉన్నటువంటి క్రీడారంగంలో కూడా విద్యార్థులు రాణించాలని వారు విద్యార్థులకు సూచించారు. పేద విద్యార్థులను ఆదుకోవడానికి అనేక సేవా కార్యక్రమాలను నిర్వహించడానికి తాము ఎల్లప్పుడు సిద్ధంగా ఉంటామని తెలిపారు. ఈ కార్యక్రమంలో భాగ్యలక్ష్మి, విద్యార్థులు తదితరులు పాల్గొన్నారు.

జర్నలిస్ట్ డైరీ
తెలుగు దినపత్రిక

నీట్ పీజీ ప్రవేశ పరీక్షకు పటిష్ట బందోబస్తు ఏర్పాట్లు చేయాలి

పరీక్షా కేంద్రాలను సందర్శించి భద్రతా ఏర్పాట్లపై అధికారులకు జిల్లా ఎస్పీ డి.జానకి, ఐపీఎస్ ఆదేశాలు

మిడ్జిల్, ఆగస్టు 27, జర్నలిస్ట్ డైరీ
ఈ నెల 30.08.2026న నిర్వహించనున్న నీట్ పీజీ ప్రవేశ పరీక్ష సందర్భంగా ఎలాంటి అవాంఛనీయ సంఘటనలకు తావులేకుండా పటిష్టమైన బందోబస్తు ఏర్పాట్లు చేయాలని జిల్లా ఎస్పీ డి.జానకి, ఐపీఎస్ అధికారులను ఆదేశించారు. నీట్ పీజీ ప్రవేశ పరీక్షకు సంబంధించి మహబూబ్‌నగర్‌లో ఏర్పాటు చేసిన జేపీఎన్సీఈ ఇంజనీరింగ్ కళాశాల, ఫాతిమా విద్యాలయ పరీక్షా కేంద్రాలను జిల్లా ఎస్పీ గురువారం సందర్శించి, పరీక్షా కేంద్రాల వద్ద చేపట్టాల్సిన భద్రతా ఏర్పాట్లను పరిశీలించారు. ఈ సందర్భంగా సంబంధిత పోలీసు అధికారులు, సిబ్బందికి పలు సూచనలు, ఆదేశాలు జారీ చేశారు.
పరీక్షా కేంద్రాల వద్ద సెక్షన్ 163 బి.ఎన్.ఎస్ (144 సెక్షన్) అమలులో ఉండేలా చర్యలు తీసుకోవాలని, పరీక్ష ప్రశాంతంగా జరిగేలా కేంద్రాల పరిసర ప్రాంతాల్లో కట్టుదిట్టమైన పోలీసు బందోబస్తు ఏర్పాటు చేయాలని ఎస్పీ ఆదేశించారు. పరీక్షా కేంద్రాల పరిసరాల్లో 200 మీటర్ల పరిధిలో జిరాక్స్ సెంటర్లు, ప్రింటింగ్ సెంటర్లు, ఆన్‌లైన్/మీ-సేవా కేంద్రాలు తదితర పరీక్షకు ఆటంకం కలిగించే కార్యకలాపాలు నిర్వహించకుండా ముందస్తు చర్యలు తీసుకోవాలని సూచించారు. పరీక్షా కేంద్రాల వద్దకు అనధికార వ్యక్తులు ప్రవేశించకుండా ఎంట్రీ, ఎగ్జిట్ పాయింట్ల వద్ద క్షుణ్ణంగా తనిఖీలు నిర్వహించాలని,

అభ్యర్థులు, పరీక్షా సిబ్బంది మినహా ఇతర వ్యక్తులను అనుమతించరాదని స్పష్టం చేశారు. పరీక్షా కేంద్రాల వద్ద ట్రాఫిక్‌కు అంతరాయం కలగకుండా అవసరమైన ట్రాఫిక్ నియంత్రణ చర్యలు చేపట్టాలని, అభ్యర్థులు సకాలంలో పరీక్షా కేంద్రాలకు చేరుకునేలా మార్గదర్శక చర్యలు తీసుకోవాలని ఆదేశించారు. పరీక్షా కేంద్రాల పరిసరాల్లో గుంపులు గుమిగూడకుండా చర్యలు తీసుకోవడంతో పాటు, అనుమానాస్పద వ్యక్తులు, వస్తువులపై నిఘా ఉంచాలని పోలీసు సిబ్బందికి సూచించారు. పరీక్షా కేంద్రాల వద్ద విధులు నిర్వహించే సిబ్బంది తమకు కేటాయించిన ప్రదేశాల్లో అప్రమత్తంగా ఉండాలని, విధుల్లో ఎలాంటి నిర్లక్ష్యం చేయరాదని ఆదేశించారు. అలాగే పరీక్షా కేంద్రాల వద్ద మొబైల్ ఫోన్లు, ఎలక్ట్రానిక్ పరికరాలు తదితర నిషేధిత వస్తువుల విషయంలో పరీక్షా నిర్వహణ నిబంధనలను కచ్చితంగా అమలు చేయాలని సూచించారు. పరీక్ష ప్రారంభానికి ముందు, పరీక్ష సమయంలో, పరీక్ష ముగిసిన అనంతరం కూడా భద్రతా చర్యలు కొనసాగించాలని తెలిపారు.
పరీక్షా కేంద్రాల వద్ద సీసీటీవీ కెమెరాల పనితీరును పరిశీలించి, అత్యవసర పరిస్థితుల్లో సంబంధిత అధికారులతో తక్షణ సమన్వయం జరిగేలా చర్యలు తీసుకోవాలని ఆదేశించారు. పరీక్ష ముగిసిన అనంతరం అభ్యర్థులు ఒకేసారి బయటకు వచ్చే సమయంలో ఎలాంటి ట్రాఫిక్ సమస్యలు తలెత్తకుండా ముందస్తు ప్రణాళికతో చర్యలు చేపట్టాలని సూచించారు. పరీక్ష నిర్వహణలో నీట్ పీజీ నిబంధనలు, జిల్లా యంత్రాంగం మరియు పరీక్షా నిర్వాహకుల సూచనలను పోలీసు అధికారులు సమన్వయంతో అమలు చేయాలని జిల్లా ఎస్పీ ఆదేశించారు. నీట్ పీజీ ప్రవేశ పరీక్ష ప్రశాంత వాతావరణంలో, ఎలాంటి అవాంఛనీయ సంఘటనలకు తావులేకుండా సజావుగా జరిగేలా మహబూబ్‌నగర్ జిల్లా పోలీసు శాఖ అన్ని ముందస్తు భద్రతా చర్యలు చేపట్టిందని జిల్లా ఎస్పీ తెలిపారు. ఈ సందర్శనలో డీస్పీ రమణా రెడ్డి, జేపీఎన్సీఈ ఇంజనీరింగ్ కళాశాల చైర్మన్ కే.ఎస్. రవి కుమార్, సెక్రటరీ వెంకట రామ రావు, ప్రిన్సిపల్ డాక్టర్.కృష్ణమూర్తి, ఆర్.ఐ అడ్మిన్ కృష్ణయ్య, రూరల్ సబ్ ఇన్స్పెక్టర్ విజయ్ కుమార్ ఇతర అధికారులు పాల్గొన్నారు.'

ఆర్టీసీ ఎక్స్ రోడ్స్‌లో ఏఎస్‌బిఎల్ లెగసీ ప్రాజెక్ట్ ప్రారంభం

హైదరాబాద్, ఆగస్ట్ 27 జర్నలిస్ట్ డైరీ
సెంట్రల్ హైదరాబాద్‌లోని ఆర్టీసీ ఎక్స్ రోడ్స్‌లో ఏఎస్‌బిఎల్ తన కొత్త నివాస ప్రాజెక్ట్ ఏఎస్‌బిఎల్ లెగసీని ప్రారంభించినట్లు ఏఎస్‌బిఎల్ సీఈఓ, వ్యవస్థాపకుడు అజితేష్ కొరుపోలు గురువారం ఒక ప్రకటనలో పేర్కొన్నారు. ఆయన మాట్లాడుతూ సుమారు 7.97 ఎకరాల్లో నిర్మిస్తున్న ఈ ప్రాజెక్ట్‌లో జి ప్లస్ 50 అంతస్తుల మూడు టవర్లు, 3, 4 బీహెచ్‌కే గృహాలు ఉన్నాయన్నారు. రూ.1.99 కోట్ల ప్రారంభ ధరతో అందుబాటులో ఉండే ఈ ప్రాజెక్ట్‌లో 74 వేల చదరపు అడుగుల క్లబ్‌హౌస్, 50కి పైగా సౌకర్యాలు, 73.25 శాతం ఓపెన్ స్పేస్ ఉన్నాయని తెలిపారు. సెంట్రల్ హైదరాబాద్‌లో గేటెడ్ కమ్యూనిటీలకు డిమాండ్ ఉన్నప్పటికీ, పెద్ద స్థలాల కొరత కారణంగా సరఫరా తక్కువగా ఉందన్నారు. లెగసీలో స్విమ్మింగ్ పూల్, బ్యాడ్మింటన్, ఫుట్‌సాల్, పికిల్‌బాల్, బాస్కెట్‌బాల్ కోర్టులు, క్రికెట్ నెట్స్, స్కేటింగ్ రింక్, జాగింగ్ ట్రాక్, పెట్ పార్క్ తదితర సౌకర్యాలు ఉన్నాయని పేర్కొన్నారు. 2017లో స్థాపితమైన ఏఎస్‌బిఎల్ ఇప్పటికే ఏఎస్‌బిఎల్ బ్రాడ్‌వే, ఏఎస్‌బిఎల్ ల్యాండ్‌మార్క్ వంటి ప్రాజెక్టులను చేపట్టినట్లు తెలిపారు.

రాఖీ పండుగ సోదర సోదరీమణుల పవిత్ర బంధానికి ప్రతీక

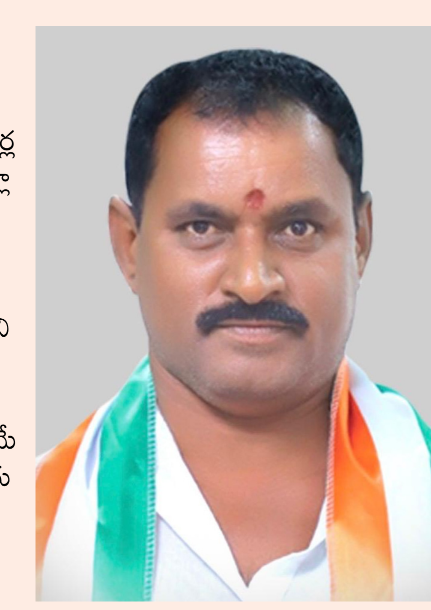

ఆత్మకూర్, ఆగస్టు 27 జర్నలిస్ట్ డైరీ
యాదాద్రి భువనగిరి జిల్లా ఆత్మకూర్ మండల ప్రజలకు బీర్ల ఫౌండేషన్ ఇన్‌చార్జి, ఓబీసీ జిల్లా కాంగ్రెస్ పార్టీ జిల్లా అధ్యక్షుడు బత్తిని ఉప్పలయ్య గౌడ్ రాఖీ పండుగ శుభాకాంక్షలు తెలిపారు.ఈ సందర్భంగా బత్తిని ఉప్పలయ్య గౌడ్ మాట్లాడుతూ.. "రాఖీ పండుగ అనేది కేవలం రాఖీ కట్టుకునే పండుగ మాత్రమే కాదు.. జీవితాంతం ఒకరికొకరు తోడుగా నిలిచే అన్నాచెల్లెళ్ల ప్రేమానురాగాలకు ప్రతీక. చిన్ననాటి అల్లరి నుంచి జీవితంలోని ప్రతి అడుగులోనూ అక్కాచెల్లెళ్లకు అన్నదమ్ములు అండగా నిలవడం, అన్నదమ్ముల విజయాన్ని కోరుకుంటూ సోదరీమణులు ప్రేమతో ఆశీర్వదించడం ఈ బంధం గొప్పతనం.అన్నకు చెల్లెలు కట్టే రాఖీ ఒక దారపు ముడి కాదు.. ప్రేమ, నమ్మకం, ఆత్మీయతలతో వేసే జీవిత బంధం. చెల్లెలి కళ్లలో ఆనందం కనిపిస్తే అన్నకు అదే నిజమైన సంతోషం. అన్నకు ఏ కష్టం వచ్చినా చెల్లెలి మనసు తల్లడిల్లుతుంది. ఇలాంటి అపూర్వమైన సోదర-- సోదరీమణుల బంధాన్ని ప్రతి ఒక్కరూ జీవితాంతం కాపాడుకోవాలి" అని అన్నారు.రాఖీ పండుగ సందర్భంగా ప్రతి ఇంట్లో ప్రేమానురాగాలు, సుఖసంతోషాలు వెల్లివిరియాలని, అన్నాచెల్లెళ్ల మధ్య అనుబంధం మరింత బలపడాలని ఆకాంక్షించారు. ఆత్మకూర్ మండలంలోని అక్కాచెల్లెమ్మలు, అన్నదమ్ములు, యువతీ యువకులు, ప్రజలందరూ సంతోషంగా, ఆయురారోగ్యాలతో జీవించాలని కోరుకుంటూ హృదయపూర్వక రాఖీ పండుగ శుభాకాంక్షలు తెలిపారు.

దేవరకద్ర పీహెచ్‌సీలో వైద్య సేవలపై అదనపు కలెక్టర్ సమీక్ష

అత్యవసర మందులు ఎల్లప్పుడూ అందుబాటులో ఉంచాలని ఆదేశం

మిడ్జిల్, ఆగస్టు 27, జర్నలిస్ట్ డైరీ
దేవరకద్ర ప్రాథమిక ఆరోగ్య కేంద్రాన్ని స్థానిక సంస్థల అదనపు కలెక్టర్ మధుసూదన్ నాయక్ గురువారం తనిఖీ చేశారు. ఈ సందర్భంగా ఆసుపత్రిలో రోగులకు అందుతున్న వైద్య సేవలు, మందుల లభ్యత, పరీక్షలు, చికిత్సా సదుపాయాలు, రోగుల సౌకర్యాలపై సమీక్ష నిర్వహించారు.పీహెచ్‌సీకి వచ్చిన రోగులతో అదనపు కలెక్టర్ నేరుగా మాట్లాడి, వారికి అందుతున్న వైద్య సేవలపై వివరాలు అడిగి తెలుసుకున్నారు. మందులు, ల్యాబొరేటరీ పరీక్షలు, చికిత్సా సదుపాయాలు, సిబ్బంది అందిస్తున్న సేవలపై వారి అభిప్రాయాలను తెలుసుకున్నారు. వైద్య సేవల విషయంలో రోగులు ఎదుర్కొంటున్న ఇబ్బందులను స్వయంగా పరిశీలించారు.అనంతరం పీహెచ్‌సీలోని ల్యాబొరేటరీని తనిఖీ చేసి, అవసరమైన రక్త పరీక్షలు, ఇతర ముఖ్యమైన నిర్ధారణ పరీక్షలకు సంబంధించిన

పరికరాలు, సౌకర్యాల లభ్యతను పరిశీలించారు.అత్యవసర పరిస్థితుల్లో, ముఖ్యంగా పాముకాటు బాధితులకు తక్షణ చికిత్స అందించేందుకు అవసరమైన యాంటీ స్నేక్ వెనం (ఏఎస్‌వీ) మందుల నిల్వను కూడా తనిఖీ చేశారు. అత్యవసర కేసుల సమయంలో ఎలాంటి ఇబ్బందులు తలెత్తకుండా ఏఎస్‌వీ మందులను తగినంత పరిమాణంలో ఎల్లప్పుడూ అందుబాటులో ఉంచాలని సంబంధిత సిబ్బందిని ఆదేశించారు.
ప్రజలకు నాణ్యమైన వైద్య సేవలు సకాలంలో అందేలా అధికారులు, వైద్య సిబ్బంది సమన్వయంతో

పనిచేయాలని అదనపు కలెక్టర్ సూచించారు. రోగులకు అవసరమైన మందులు, వైద్య పరీక్షలు, చికిత్సా సదుపాయాలు నిరంతరం అందుబాటులో ఉండేలా చర్యలు తీసుకోవాలని ఆదేశించారు.

ఉద్యోగుల జంగ్ సైరన్ మోగింది, సమస్యలు పరిష్కారం అయ్యేదాకా ఉద్యమం విరమించేది లేదు

గవినోళ్ల రాజీవ్ రెడ్డి జేఏసీ చైర్మన్, ఎస్ విజయ్ కుమార్ జేఏసీ కన్వీనర్

మిడ్జిల్, ఆగస్టు27 జర్నలిస్ట్ డైరీ
ఉద్యోగ ఉపాధ్యాయ పెన్షనర్ల సమస్యల పరిష్కారం కోసం రాష్ట్ర ప్రభుత్వ నిర్లక్ష్య వైఖరికి నిరసనగా గురువారం నాడు జిల్లా కలెక్టర్ కార్యాలయం ముందు మహాధర్నా నిర్వహించారు. ఈ మహా ధర్నాను ఉద్దేశించి టీజీఈ జెఎసి చైర్మన్ రాజీవ్ రెడ్డి, కన్వీనర్ ఎస్ విజయ్ కుమార్ మాట్లాడుతూ ఉద్యోగుల రెండో పి ఆర్ సి మూడేళ్లు పూర్తయిన ఇప్పటికి ప్రకటించలేదని, తెలంగాణ రాష్ట్రంలో అత్యధికంగా ఉద్యోగులకు ఇవ్వాల్సిన ఆరు డి ఏ లు పెండింగ్లో ఉన్నాయని, సిపిఎస్ విధానాన్ని రద్దు చేస్తామని తమ ఎన్నికల మేనిఫెస్టోలో కాంగ్రెస్ పార్టీ ప్రకటించి అమలుపరచకుండా ఉద్యోగులను మోసం చేస్తుందని, ఉద్యోగులు పెన్షనర్ల బకాయిలు విడుదల చేయడం లేదని, ఉద్యోగుల ఆరోగ్య కార్డులను కార్పోరేట్ హాస్పిటల్ లో అమలు పరచడం లేదని, విద్యాశాఖలో ఉపాధ్యాయులకు ప్రమోషన్లు లేవని, బదిలీలు చేపట్టలేదని, జీవో 25 ద్వారా ఉపాధ్యాయులను సర్దుబాటు చేస్తూ దూర మండలాలకు బదిలీ చేస్తు మానసిక క్షోభకు గురి చేస్తున్నారని ఈ సమస్యలు పరిష్కారం చేయకపోతే పోరాటాలను ఉదృతం చేస్తామని, ఉద్యోగులు జంగ్ సైరన్ మోగించారని,

రాష్ట్ర ప్రభుత్వం సమస్యలు పరిష్కారం అయ్యేవరకు పోరాటాన్ని విరమించేది లేదని అన్నారు. సెప్టెంబర్ 1న సిపిఎస్ రద్దు కోసం రాష్ట్రవ్యాప్తంగా నిరసనలు తెలియజేస్తామని, సెప్టెంబర్ 10న చలో హైదరాబాద్ (ఇందిర పార్క్) కార్యక్రమాన్ని నిర్వహిస్తామని తెలిపారు. ఈ కార్యక్రమంలో జేఏసీ కో చైర్మన్ లు కే రవికుమార్, మదన్ మోహన్ యాదవ్, "అస్త్రశీం యూనియన్ జిల్లా కార్యదర్శి చంద్రా నాయక్,నర్సింలు కో కన్వీనర్లు బాలు యాదవ్,చంద్ర నాయక్,నల్లవెల్లి వెంకటేష్, శ్యాంబాబు, జుర్రు నారాయణ, నీరటి కిష్టయ్య, సాయిల్ గౌడ్, చంద్రకాంత్ జేఏసీ

నాయకులు తాహేర్, బాల శంకర్, జి అనంతప్ప, మురళి తదితరులు ప్రసంగించారు. ఈ ధర్నాకు మద్దతుగా జిల్లా విద్యాశాఖ అధికారి డాక్టర్ ఐ విజయ్ కుమారి, డిటిఓ శ్రీనివాస్, గంప శ్రీనివాస్ డిఎస్ఓ, రైస్ మిల్లర్ల సంఘం అధ్యక్షుడు అశోక్ కుమార్, ఎలక్ట్రిసిటీ జేఏసీ నాయకులు రాఘవేందర్, స్వామి, పాండు లు ప్రసంగించారు. ఈ మహా ధర్నాకు జిల్లాలోని ఉద్యోగులు ఉపాధ్యాయులు పెన్షనర్లు వందలాధిగా జిల్లా కలెక్టరేట్ ముందు జరిగిన ధర్నాకు హాజరయ్యారు.ధర్నా అనంతరం జిల్లా ఆదనపు కలెక్టర్ (రెవిన్యూ) హరిప్రియ గారికి అందజేయడం జరిగింది.

రాఖీ బంధం ఆత్మీయతకు ప్రతీక

వేములకొండ ఆడపడుచులకు ఉపసర్పంచ్ అంబటి సాయికుమార్ శుభాకాంక్షలు

వలిగొండ ఆగస్టు 27 జర్నలిస్ట్ డైరీ
యాదాద్రి భువనగిరి జిల్లా వలిగొండ మండలం వేములకొండ గ్రామంలోని అక్కాచెల్లెళ్లు, ఆడపడుచులకు గ్రామ ఉపసర్పంచ్ అంబటి సాయికుమార్ రాఖీ పండుగ శుభాకాంక్షలు తెలిపారు. రాఖీ పండుగ అన్నాచెల్లెళ్ల మధ్య ప్రేమ, ఆప్యాయత, అనురాగం, నమ్మకానికి ప్రతీకగా నిలుస్తుందని ఆయన పేర్కొన్నారు.ఈ సందర్భంగా అంబటి సాయికుమార్ మాట్లాడుతూ.. "అన్న అంటే ఆడపడుచులకు అండగా నిలిచే ఆత్మీయత.. చెల్లెలు అంటే అన్నకు అపురూపమైన అనుబంధం. రాఖీ కేవలం చేతికి కట్టే దారం కాదు.. జీవితాంతం ఒకరికొకరు తోడుగా ఉంటామనే ప్రేమకు, నమ్మకానికి ప్రతీక. అక్కాచెల్లెళ్ల సంతోషమే అన్నదమ్ముల సంతోషం" అని అన్నారు.వేములకొండ గ్రామంలోని ప్రతి ఆడపడుచు సంతోషంగా, గౌరవంగా జీవించాలన్నదే తన ఆకాంక్ష అని తెలిపారు. గ్రామ అభివృద్ధిలో మహిళల భాగస్వామ్యం ఎంతో ముఖ్యమని, గ్రామ ప్రజల సహకారంతో వేములకొండను అన్ని రంగాల్లో అభివృద్ధి చేసేందుకు తనవంతు కృషి చేస్తానని అన్నారు.రాఖీ పండుగ సందర్భంగా వేములకొండ గ్రామంలోని ప్రతి కుటుంబంలో ఆనందం వెల్లివిరియాలని, అన్నాచెల్లెళ్ల అనుబంధం మరింత బలపడాలని, ప్రతి ఆడపడుచు ఆయురారోగ్యాలతో సుఖసంతోషాలతో ఉండాలని ఉపసర్పంచ్ అంబటి సాయికుమార్ ఆకాంక్షించారు.

జర్నలిస్ట్ డైరీ
తెలుగు దినపత్రిక

బిజినెస్

బంగారం ధరలకు స్వల్ప ఊరట

హైదరాబాద్:

బులియన్ మార్కెట్‌లో గురువారం బంగారం ధరలు స్వల్పంగా తగ్గాయి. ఇటీవల వరుసగా పెరుగుతూ వస్తున్న పసిడి రేట్లు తగ్గడంతో కొనుగోలుదారులకు కొంత ఊరట లభించింది. అంతర్జాతీయ మార్కెట్‌లో మార్పులు, డాలర్‌తో రూపాయి మారకం విలువలో హెచ్చుతగ్గులు వంటి అంశాలు దేశీయ బంగారం ధరలపై ప్రభావం చూపుతున్నాయి. హైదరాబాద్ బులియన్ మార్కెట్‌లో లిలి24 క్యారెట్ల 10 గ్రాముల బంగారం ధర రూ.770 తగ్గి రూ.1,62,980కిలిలి చేరింది. అలాగే లిలి22 క్యారెట్ల 10 గ్రాముల పసిడి ధర రూ.700 తగ్గి రూ.1,49,400గాలిలి నమోదైంది. దీంతో కొంతకాలంగా భారీ స్థాయిలో కొనసాగుతున్న బంగారం ధరల్లో స్వల్ప మార్పు చోటుచేసుకుంది. అంతర్జాతీయ మార్కెట్‌లో ఆర్థిక అనిశ్చితి, డాలర్ విలువలో మార్పులు, పెట్టుబడిదారుల డిమాండ్ తదితర అంశాలు పసిడి ధరలను ప్రభావితం చేస్తున్నాయి. ప్రపంచవ్యాప్తంగా అనిశ్చిత పరిస్థితులు

నెలకొన్నప్పుడు బంగారాన్ని సురక్షిత పెట్టుబడిగా భావించే వారి సంఖ్య పెరుగుతుంది. దీంతో ధరలు పెరిగే అవకాశం ఉంటుంది. మరోవైపు మార్కెట్ పరిస్థితులు అనుకూలంగా ఉంటే ధరలు కొంత తగ్గుతాయి. ఇటీవల బంగారం ధరలు గణనీయంగా పెరగడంతో పెళ్లిళ్లు, శుభకార్యాల కోసం ఆభరణాలు కొనుగోలు చేసే కుటుంబాలపై భారం పెరిగింది. ఈ నేపథ్యంలో గురువారం నమోదైన తగ్గుదల కొంత ఊరటనిచ్చినప్పటికీ, పసిడి ధరలు ఇంకా అధిక స్థాయిలోనే ఉన్నాయని వ్యాపారులు చెబుతున్నారు. తెలుగు రాష్ట్రాల్లో నగరాన్ని బట్టి బంగారం ధరల్లో స్వల్ప తేడాలు ఉండొచ్చు. ఆభరణాలు కొనుగోలు చేసే సమయంలో బంగారం బేస్ రేటుతో పాటు లిలిజీఎస్టీ, తయారీ చార్జీలులిలి అదనంగా చెల్లించాల్సి ఉంటుంది. రానున్న రోజుల్లో అంతర్జాతీయ మార్కెట్ పరిణామాలు, డాలర్ కదలికలు, పెట్టుబడిదారుల డిమాండ్ ఆధారంగా బంగారం ధరల్లో మరిన్ని హెచ్చుతగ్గులు ఉండే అవకాశం ఉందని మార్కెట్ వర్గాలు పేర్కొంటున్నాయి.

ఉల్లి ధరలకు రెక్కలు.. కిలో రూ.100

హైదరాబాద్:

భారతీయ వంటగదిలో నిత్యావసరమైన ఉల్లిపాయల ధరలు భారీగా పెరిగాయి. ప్రస్తుతం తెల్ల ఉల్లి కిలో ధర రూ.100కు చేరగా.. ఎర్ర ఉల్లి రూ.60-70 వరకు పలుకుతోంది. దీంతో ఉల్లి ధరల పెరుగుదల సామాన్యులపై తీవ్ర ప్రభావం చూపుతోంది. రెండు నెలల క్రితం ఆరు కిలోల ఉల్లిని రూ.100కే విక్రయించేవారు. ప్రస్తుతం ధరలు ఒక్కసారిగా పెరగడంతో వినియోగదారులు ఆందోళన చెందుతున్నారు. వంటల్లో తప్పనిసరిగా ఉపయోగించే ఉల్లి ధర పెరగడంతో నెలవారీ ఖర్చులు కూడా పెరుగుతున్నాయని పలువురు చెబుతున్నారు.

పంట నష్టంతో సరఫరా తగ్గుదల

ఉల్లి ధరలు పెరగడానికి మహారాష్ట్రలో నెలకొన్న వర్షాభావ పరిస్థితులు, పంట నష్టం ప్రధాన కారణాలని అధికారులు చెబుతున్నారు. ప్రధాన ఉత్పత్తి ప్రాంతాల నుంచి మార్కెట్లకు వచ్చే ఉల్లి పరిమాణం తగ్గడంతో సరఫరాపై ప్రభావం పడింది. మరోవైపు పండుగ సీజన్ కావడంతో డిమాండ్ పెరగడం కూడా ధరల పెరుగుదలకు కారణమైంది.

ప్రభుత్వ చర్యలు

ధరలను నియంత్రించేందుకు ప్రభుత్వం చర్యలు చేపడుతోంది. బఫర్ స్టాక్‌లో నిల్వ ఉన్న ఉల్లిని మార్కెట్‌లోకి విడుదల చేస్తోంది. ఉత్పత్తి ప్రాంతాల నుంచి డిమాండ్ ఉన్న ప్రాంతాలకు ఉల్లిని త్వరగా తరలించేందుకు 'కాందా ఎక్స్‌ప్రెస్' ద్వారా రవాణాను మెరుగుపరుస్తోంది. సరఫరా పెరిగితే ధరలు క్రమంగా తగ్గే అవకాశం ఉందని అధికారులు భావిస్తున్నారు.

ప్రస్తుతం మార్కెట్‌లో సరఫరా, డిమాండ్ పరిస్థితులను ప్రభుత్వం పర్యవేక్షిస్తోంది. కొత్త పంట మార్కెట్‌కు చేరడంతోపాటు సరఫరా సాధారణ స్థాయికి వస్తే ఉల్లి ధరలు తగ్గే అవకాశం ఉందని మార్కెట్ వర్గాలు చెబుతున్నాయి.

మళ్లీ పెరిగిన స్మార్ట్‌ఫోన్ ధరలు

న్యూఢిల్లీ

స్మార్ట్‌ఫోన్ కొనుగోలుదారులకు మరోసారి ధరల పెంపు షాక్ తగిలింది. రియల్‌మీ పీ4 సిరీస్ స్మార్ట్‌ఫోన్ల ధరలను పెంచింది. మెమొరీ, చిప్‌సెట్‌ల ధరలతో పాటు తయారీ ఖర్చులు పెరగడంతో ఈ నిర్ణయం తీసుకున్నట్లు కంపెనీ తెలిపింది. పెరిగిన ధరలు గురువారం నుంచే అమల్లోకి వచ్చాయి. పీ4ఎక్స్ ఫైవ్‌జీ 8 జీబీ ర్యామ్, 128 జీబీ స్టోరేజ్ వేరియంట్ ధర రూ.24,999 నుంచి రూ.27,999కి పెరిగింది. పీ4 పవర్ ఫైవ్‌జీ 8 జీబీ ర్యామ్, 128 జీబీ స్టోరేజ్ వేరియంట్ ధర రూ.29,999 నుంచి రూ.32,999కి చేరింది.

అలాగే పీ4 లైట్ నాలుగు జీ, ఐదు జీ మోడళ్లలో టాప్ వేరియంట్ ధర రూ.22,999గా నిర్ణయించారు. పీ4ఆర్ ఫైవ్‌జీ 4 జీబీ ర్యామ్, 64 జీబీ స్టోరేజ్ బేస్ వేరియంట్ ధర రూ.19,999కి చేరింది. మెమొరీ, చిప్‌సెట్‌ల ధరలు పెరగడంతోపాటు తయారీ వ్యయాలు అధికం కావడం స్మార్ట్‌ఫోన్ ధరలపై ప్రభావం చూపుతున్నాయి. దీంతో రియల్‌మీ తన పీ4

సిరీస్‌లోని పలు వేరియంట్ల ధరలను సవరించింది. చేయాలనుకునే వినియోగదారులు గతంలో కంటే తాజా పెంపుతో ఈ ఫోన్లను కొనుగోలు అదనంగా చెల్లించాల్సి ఉంటుంది.

స్పోర్ట్స్

భారత్ విజయాన్ని అడ్డుకున్న దినుష..

డ్రాగా ముగిసిన కొలంబో టెస్టు..!

తొలి రెండు రోజులు కొలంబోలో పైచేయి టీమిండియాదే. మూడోరోజు కూడా బౌలర్లు చెలరేగడంతో భారత్ గెలుపు నల్లేరుమీద నడకే అనుకున్నారంతా. కానీ, అందరిఅంచనా తప్పింది. శ్రీలంక ఆట మారింది. ఫలితంగా.. ఫాలో ఆన్ గండం దాటలేక.. ఓటమి అంచున నిలిచిన శ్రీలంక సొనాల్ దినుష(103, 133 నాటౌట్) వరస శతకాలతో మ్యాచ్‌ను డ్రా చేసుకుంది.గాలే టెస్టులో చిత్తుగా ఓడిన శ్రీలంక కొలంబోలో గొప్పగా ఆడింది. టాపార్డర్ విఫలమైనా.. పసిందు సూర్యబండార(92), సొనాల్ దినుష(133 నాటౌట్ : 264 బంతుల్లో 8 ఫోర్లు, 2 సిక్సర్లు లు అసమాన పోరాటంతో ఓటమిని తప్పించారు. తొలి ఇన్నింగ్స్‌లో శతకం(103)తో మెరిసిన దినుష.. ఐదో రోజూ ఏకంగా గోడ కట్టాడు. భారత బౌలర్లకు కొరకరాని కొయ్యలా మారిన అతడు నువాంత(46), లహిరు కుమార(12)లతో విలువైన భాగస్వామ్యాలతో లంక ఆధిక్యాన్నిపెంచుతూ పోయాడు.

దాదాపు 50 ఓవర్లు

క్రీజులో పాతుకుపోయిన దినుష భారత స్పిన్నర్లు, పేసర్లకు వెరవలేదు. నింపాదిగా ఆడుతూ తన జట్టును గట్టెక్కించడమే లక్ష్యంగా చిరస్మరణీయ ఇన్నింగ్స్ ఆడాడతడు. ఈ లెఫ్ట్ హ్యాండర్ సంకల్పంతో

టీ బ్రేక్ సమయానికి 8 వికెట్ల నష్టానికి 383 రన్స్ కొట్టిన ఆతిథ్య జట్టుకు డ్రాపై ఆశలు చిగురించాయి. కాసేపటికే సింగిల్‌తో శతకం అందుకున్న దినుష.. ఆపై సిక్సర్లతో చెలరేగాడు.చివరి బ్యాటర్ అసితా ఫెర్నాండో సైతం పట్టుదలగా ఆడగా.. మ్యాచ్ గెలిచే పరిస్థితులు లేవని టీమిండియాకు అర్థమైంది. కాసేపటికే లంక 429/9 వద్ద ఇన్నింగ్స్ డిక్లేర్ చేసింది. ఆట ముగిసేందుకు మరో 17 ఓవర్లు ఉన్నప్పటికీ.. ఫలితం తేలే అవకాశాలు కనిపించనందున ఇరుజట్ల కెప్టెన్లు షేక్ హ్యాండ్ ఇచ్చుకొని డ్రాకు అంగీకరించారు. భారత బౌలర్లలో రవీంద్ర జడేజా(3-94) ఒక్కడే మూడు వికెట్లతో రాణించాడు. దేవ్‌దత్ పడిక్కల్(117), ధ్రువ్ జురెల్(115) శతకాలతో తొలి ఇన్నింగ్స్‌ను టీమిండియా 503/9 వద్ద డిక్లేర్ చేసిన విషయం తెలిసిందే.

టీ20ల్లో పొలార్డ్ తుఫాన్..
అత్యధిక పరుగులతో బట్లర్‌కు షాకిచ్చిన హిట్టర్..!

ఒకప్పుడు అంతర్జాతీయ క్రికెట్‌లో.. ఆపై ఫ్రాంచైజీ క్రికెట్‌లో ఉతికేస్తున్న కీరన్ పొలార్డ్ మళ్లీ అగ్రస్థానం దక్కించుకున్నాడు. విధ్వంసక ఆటగాడైన పొలార్డ్ టీ20ల్లో అత్యధిక పరుగుల వీరుడిగా నిలిచాడు. కరీబియన్ ప్రీమియర్ లీగ్ లో 26 బంతుల్లోనే 65 రన్స్ చేసిన ఈ భారీకాయుడు.. ఇటీవల తనను వెనక్కి నెట్టిన ఇంగ్లండ్ మాజీ కెప్టెన్ జోస్ బట్లర్ నుంచి అగ్రస్థానాన్ని లాగేసుకుడు.పొట్టి క్రికెట్‌లో ఇంగ్లండ్ విధ్వంసక ఓపెనర్ జోస్ బట్లర్ అత్యధిక పరుగుల రికార్డు బద్దలైంది. ది హండ్రెడ్ లీగ్‌లో మెరుపు అర్ధ శతకంతో.. కీరన్ పొలార్డ్‌ను దాటేసిన అతడు ఇప్పుడు మళ్లీ రెండో స్థానానికి పడిపోయాడు. కరీబియన్ ప్రీమియర్ లీగ్‌లో దంచేసిన పొలార్డ్.. 14,921 పరుగులతో అగ్రస్థానం దక్కించుకున్నాడు. స్వదేశంలో జరుగుతున్న ఈ మెగా టోర్నీలో బుధవారం.. ట్రిన్‌బగో నైట్ రైడర్స్ తరఫున 26 బంతుల్లోనే 65 రన్స్ కొట్టిన పొలార్డ్.. మళ్లీ టాప్‌లోకి వచ్చాడు.అంతర్జాతీయంగా, ఫ్రాంచైజీ టీ20ల్లో 749 మ్యాచులు.. 666 ఇన్నింగ్స్‌ల్లో అతడీ మైలురాయిని సాధించాడు. ద్వితీయ స్థానంలో నిలిచిన బట్లర్ ఖాతాలో 14,833 రన్స్ ఉన్నాయి. ప్రస్తుతం టీ20ల్లో పొలార్డ్ 14,921 పరుగులతో టాప్‌లో ఉండగా బట్లర్ 14,833 రన్స్‌తో రెండో స్థానంలో కొనసాగుతున్నాడు. మాజీ ఓపెనర్ క్రిస్ గేల్ 14,562 పరుగులు, అలెక్స్ హేల్స్ 14,449, డేవిడ్ వార్నర్ 14,284 రన్స్ సాధించారు.

పాకిస్థాన్ కంపెనీకి భారత్, అఫ్గనిసిస్థాన్
సిరీస్ మీడియా హక్కులు.. కారణమిదే..!

భారత్, అఫ్గనిసిస్థాన్ టీ20 సిరీస్‌ను పాకిస్థాన్ కంపెనీ లైవ్ ప్రసారం చేయనుంది. సెప్టెంబర్‌లో మొదలయ్యే ఈ పొట్టి సిరీస్ వాణిజ్య, గ్లోబల్ ప్రసార హక్కులను పాక్‌కు చెందిన ట్రాన్స్‌గ్రూప్ సొంతం చేసుకుంది. అదేంటీ? అని ఆశ్చర్యపోతున్నారా.. అయితే.. పాక్ కంపెనీకి ఈ బాధ్యతలు అప్పగించింది బీసీసీఐ కాదు.. అఫ్గనిస్థాన్ క్రికెట్ బోర్డు.సెప్టెంబర్ రెండో వారంలో భారత్, అఫ్గనిస్థాన్ మధ్య మూడు టీ20ల సిరీస్ మొదలవ్వనుంది. మామూలుగా టీమిండియా సిరీస్ హక్కులు సోనీ స్పోర్ట్స్ లేదా జియో స్టార్ కంపెనీలు దక్కించుకుంటాయి. కానీ, ఆశ్చర్యంగా ఇరుజట్ల సిరీస్ మీడియా, వాణిజ్య హక్కులను పాకిస్థాన్‌కు చెందిన ట్రాన్స్‌గ్రూప్ కంపెనీ దక్కించుకుంది.

ఎలా సాధ్యపడిందంటే.. అఫ్గనిస్థాన్ క్రికెట్ బోర్డు 'గ్లోబల్ మీడియా రైట్స్ సిండికేట్ భాగస్వామి'గా ఉంది ట్రాన్స్ గ్రూప్. అందుకే.. ఈ కంపెనీకి తమ జట్టు ఆడుతున్న సిరీస్ ప్రసార హక్కులు కట్టబెట్టింది ఏసీబీ. అందుకు బీసీసీఐ కూడా అభ్యంతరం చెప్పలేదు. కానీ,

మనదేశంలో మాత్రం సోనీస్పోర్ట్స్, ఫ్యాన్‌కోడ్‌లు.. ఈ సిరీస్‌ను ప్రసారం చేయనున్నాయి. సెప్టెంబర్ 13, 15, 17వ తేదీల్లో భారత్, అఫ్గనిస్థాన్ టీ20ల్లో తలపడనున్నాయి. ఇరుజట్ల మధ్య ఇదే మొట్టమొదటి ద్వైపాక్షిక సిరీస్ అయినప్పటికీ మ్యాచ్‌లు మాత్రం ఇండియాలోనే జరుగనున్నాయి.

జర్నలిస్ట్ డైరీ
తెలుగు దినపత్రిక

టాలీవుడ్ నుంచి మరో ప్రేమకథ.. ఆసక్తికరంగా 'సహ' ట్రైలర్!

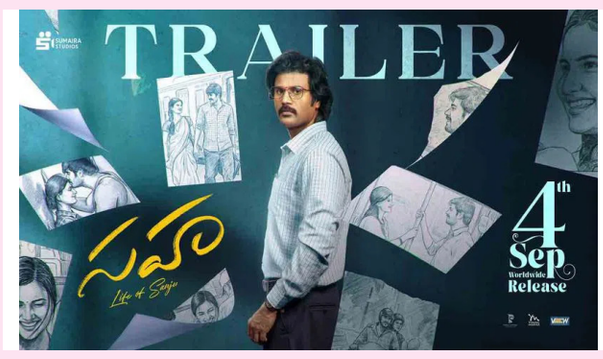

టాలీవుడ్‌లో మరో విభిన్నమైన ప్రేమకథా చిత్రం ప్రేక్షకుల ముందుకు వచ్చేందుకు ముస్తాబైంది. యువ నటులు శివ కుమార్ కాసారం, శ్వేతా లక్ష్మణ్ జంటగా నటిస్తున్న తాజా చిత్రం 'సహ (లైఫ్ ఆఫ్ సంజు)' . నిశాంత్ దోటి దర్శకత్వం వహించిన ఈ సినిమాను తేజేశ్వర్ వేల్పుచర్ల నిర్మించారు. ఇందులో ప్రజన పాండ్య, మహిపాల్, సునీల్ వంటి వారు ముఖ్య పాత్రల్లో నటించారు. అన్ని కార్యక్రమాలు పూర్తి చేసుకున్న ఈ చిత్రం సెప్టెంబరు 4న వైభవంగా థియేటర్లలో విడుదల కానుంది. ఈ సందర్భంగా ట్రైలర్‌ను విడుదల చేసింది చిత్రయూనిట్.సంజు అనే ఒక యువకుడి జీవిత ప్రయాణమే ఈ చిత్రానికి ప్రధాన ఆధారం. తన జీవితంలో ఎదురైన తొలిప్రేమ, బ్రేకప్ ఇచ్చే బాధ, మధుర జ్ఞాపకాలు, దైనందిన జీవితంలో ఎదురయ్యే సవాళ్లను ఇందులో ఎంతో సహజంగా చూపించారు. ఇది కేవలం ఒక సినిమాగా కాకుండా ప్రతి ఒక్కరి మనసుకు హత్తుకునే భావోద్వేగాల ప్రయాణంగా ఉంటుందని చిత్ర బృందం చెబుతోంది. ప్రముఖ నిర్మాతలు బన్నీ వాసు, వంశీ నందిపాటి ఈ సినిమాను సంయుక్తంగా విడుదల చేస్తుండటంతో ప్రేక్షకుల్లో మంచి అంచనాలు నెలకొన్నాయి.

ఇరుముడి' విజయం పరిశ్రమలో అందరికీ పండగే : మెగాస్టార్ చిరంజీవి

మాస్ మహారాజ్ రవితేజ హీరోగా శివ నిర్వాణ దర్శకత్వంలో తెరకెక్కిన 'ఇరుముడి' సినిమా ఘనవిజయం సాధించడంపై టాలీవుడ్ మెగాస్టార్ చిరంజీవి హర్షం వ్యక్తం చేశారు. ఈ మేరకు ఆయన సోషల్ మీడియా వేదికగా చిత్ర యూనిట్‌పై ప్రశంసల వర్షం కురిపించారు. ఒక సినిమా విజయం సాధిస్తే అది ఇండస్ట్రీలోని ప్రతి ఒక్కరికీ పండుగ లాంటిదని ఆయన అభిప్రాయపడ్డారు.'ఇరుముడి' సినిమా ఆసాంతం ఎంతగానో ఆకట్టుకుందని చిరంజీవి తెలిపారు. ముఖ్యంగా త్రినాథ్ పాత్రను తన భుజాన వేసుకుని రవితేజ అద్భుతమైన నటన కనబరిచారని కొనియాడారు. దర్శకుడు శివ నిర్వాణ సినిమాను ఎంతో లోతుగా, భావోద్వేగాలతో తెరకెక్కించి అద్భుతమైన ప్రతిభ చూపించారని ప్రశంసించారు. ఈ చిత్రంలో నటించిన చిన్నారి బేబీ నక్షత్ర భవిష్యత్తులో మరింత ఉజ్వలమైన విజయాలు అందుకోవాలని ఆశీర్వదించారు. ఈ సందర్భంగా మైత్రీ మూవీ మేకర్స్ నిర్మాతలు నవీన్ ఎర్నేని, వై. రవిశంకర్ తో పాటు చిత్రంలో నటించిన సాయికుమార్, ప్రియా భవానీ శంకర్, సంగీత దర్శకుడు జి.వి. ప్రకాష్ కుమార్ సహా నటీనటులు, సాంకేతిక నిపుణులందరికీ చిరంజీవి తన అభినందనలు తెలిపారు. ఈ పరిశ్రమ అందరిదీ.. ఏ కొందరిదో కాదు. మనం బతకాలి.. ఇతరులనూ బతికించాలి! అంటూ 'లైవ్ అండ్ లెట్ లీవ్' అనే నినాదాన్ని ఆయన మరోసారి గుర్తుచేశారు.

అల్లు అర్జున్‌కు అరుదైన గౌరవం

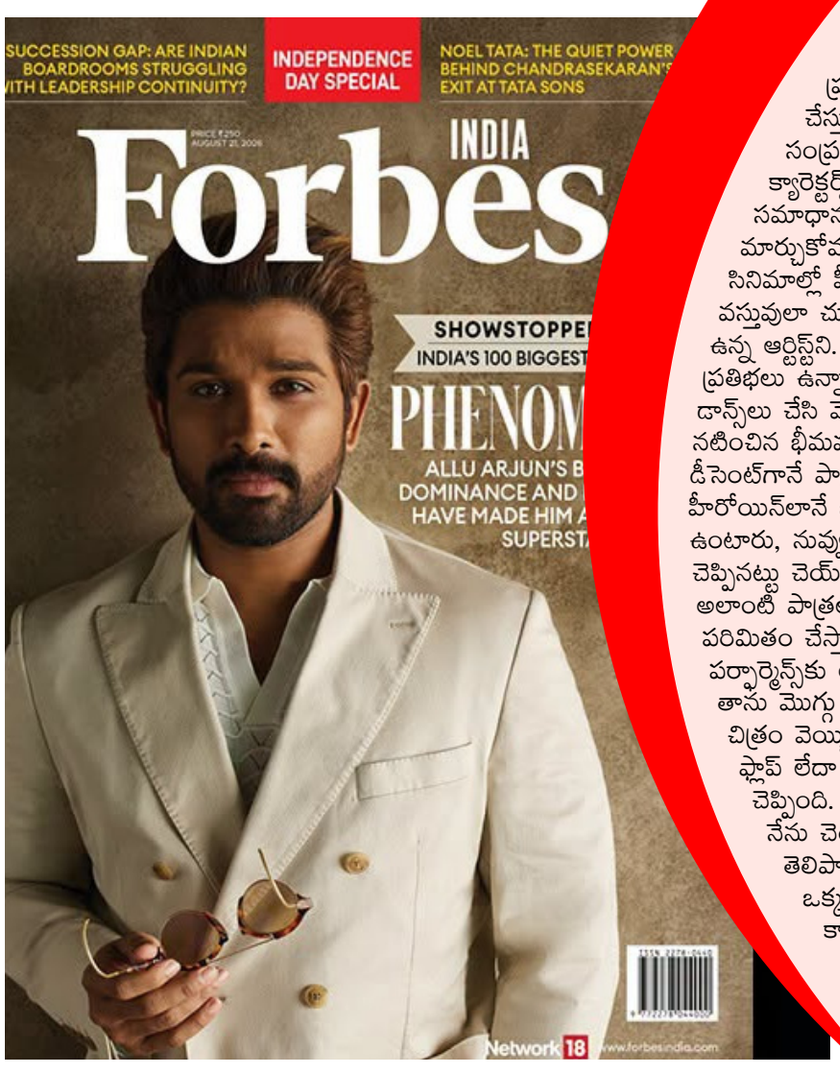

ఫోర్బ్స్ మ్యాగజైన్ కవర్‌పై మెరిసిన హీరో అగ్రకథానాయకుడు అల్లు అర్జున్ మరో ఘనత సాధించారు. ప్రముఖ అంతర్జాతీయ మ్యాగజైన్ ఫోర్బ్స్ ఇండియా 'షోస్టాపర్స్ 2026' ప్రత్యేక సంచిక కవర్ పేజీపై ఆయన మెరిశారు. ఈ సందర్భంగా పరిశ్రమలో ప్రస్తుత పరిస్థితులు, సినిమాలో కథ ప్రాముఖ్యతను ఆయన వివరించారు. బాలీవుడ్, దక్షిణాది సినిమా లేదా మరే ఇతర ప్రాంతీయ సినిమా అయినా సరే.. బాక్సాఫీస్ వద్ద ఆదరణ పొందాలంటే కథే ప్రధానం. మంచి కంటెంట్ ఉంటే భాషతో సంబంధం లేకుండా హిట్ అవుతుంది. కొత్త కథను ప్రేక్షకులకు అందించడమే అన్నిటికంటే ముఖ్యం' అని అల్లు అర్జున్ ఈ సందర్భంగా పేర్కొన్నారు. సినిమాల్లోని నటీనటుల స్టార్‌డమ్ కంటే కూడా సరైన కథే చిత్ర విజయాన్ని నిర్ణయిస్తుందని ఆయన అభిప్రాయపడ్డారు. 2025 జనవరి నుంచి 2026 మార్చి వరకు సినిమాలు, ఓటీటీ, క్రీడలు, సంగీతం, టెలివిజన్.. ఇలా వివిధ రంగాల్లో ప్రభావం చూపిన 100 మంది తారల జాబితాను 'షోస్టాపర్స్' పేరుతో ఫోర్బ్స్ ఇండియా తాజాగా విడుదల చేసింది.
ఈ లిస్ట్‌లో ఇండస్ట్రీక్రి చెందిన పలువురు నటీనటులు చోటు దక్కించుకున్నారు. అల్లు అర్జున్‌తో పాటు అమితాబ్ బచ్చన్, మోహన్ లాల్, రజనీకాంత్, రామ్ చరణ్, షారుక్ ఖాన్, ఆమిర్ ఖాన్, అక్షయ్ కుమార్, ఏఆర్ రెహమాన్, బాబీ దేవోల్, దుల్కర్ సల్మాన్, మాధవన్, రణ్‌వీర్ సింగ్, రిషబ్ శెట్టి, కల్యాణి ప్రియదర్శన్, కంగనా రనౌత్ ఇందులో ఉన్నారు.

అలాంటి పాత్రలు నాకొద్దు

నటి ఎస్తర్ నోరోన్హా గుర్తుందా గుర్తుందా.? ఆమె ఒకప్పుడు సినిమాలు చేసి మెప్పించింది. ప్రస్తుతం ఓ వైపు హీరోయిన్ గా చేస్తూనే మరో వైపు సెకండ్ హీరోయిన్ గా సినిమాలు చేస్తుంది. భీమవరం బుల్లోడు వంటి చిత్రాలతో ప్రేక్షకుల ముందుకు వచ్చినప్పుడు, ఆమెను సంప్రదాయబద్ధమైన, డీసెంట్‌గా కనిపించే పాత్రలలో చూశామని, తర్వాత ఆమె బోల్డ్ క్యారెక్టర్స్‌లో కనిపించడంపై ఆసక్తికరమైన ప్రశ్నలు ఎదురయ్యాయి. దీనికి ఎస్తర్ ఆసక్తికర సమాధానం చెప్పింది. గతంలో ఓ ఇంటర్వ్యూలో ఎస్తర్ నోరోన్హా మాట్లాడుతూ.. తన ట్రాక్ మార్చుకోవడానికి ప్రధాన కారణం వృత్తిపరమైన ఎదుగుదలే అని తెలిపింది. నేటి కమర్షియల్ సినిమాల్లో హీరోయిన్‌లను కేవలం ఒక వస్తువులా, హీరో పక్కన ఉండే అందమైన అలంకరణ వస్తువులా చూస్తున్నారని ఆమె అభిప్రాయపడింది. "నేను ఒక ఎడ్యుకేటెడ్ పర్సన్‌ని. అబిలిటీ ఉన్న ఆర్టిస్ట్‌ని. ట్రైన్డ్ ఆర్టిస్ట్‌ని" అని చెప్పిన ఎస్తర్, తనలోని నవరసాలు, అలాగే మరికొన్ని ప్రతిభలు ఉన్నాయని తెలిపింది. "నువ్వు ఓన్లీ నీ నేవల్ చూపి, ఓన్లీ క్లీవేజ్ చూపి, ఓన్లీ రెండు డాన్స్‌లు చేసి వెళ్లిపో" అంటే తాను అది మాత్రమే కాదని స్పష్టం చేశారు.గతంలో తాను నటించిన భీమవరం బుల్లోడు వంటి సినిమాల్లో కూడా తనకు రెస్పెక్ట్‌ఫుల్‌గా, నీట్‌గా, డీసెంట్‌గానే పాత్రలు దక్కాయని గుర్తు చేసుకున్నారు. అయితే, "నువ్వు ఓన్లీ హీరోయిన్‌లానే జస్ట్ ఒక వస్తువులా ఉండిపో, హీరో మెయిన్ ఉంటారు, వాళ్ళందరూ ఉంటారు, నువ్వు జస్ట్ అలా వచ్చి వెళ్ళిపో, నువ్వు చిన్న చిన్న డ్రెస్సులు వేసుకో, మనం చెప్పినట్టు చెయ్" అని చెప్పే పాత్రలు తనకు వద్దని ఎస్తర్ కుండబద్దలు కొట్టారు. అలాంటి పాత్రలు చేయడానికి తనకు ఆసక్తి లేదని, అవి తనను కేవలం అందానికే పరిమితం చేస్తాయని ఆమె తెలిపింది.అందుకే, సవాలుతో కూడిన, పర్ఫార్మెన్స్‌కు ఆస్కారం ఉన్న, మంచి స్క్రిప్ట్ ఉన్న పాత్రలను ఎంచుకోవడానికే తాను మొగ్గు చూపుతానని తెలిపింది. తాను చేసిన ప్రతి సినిమా, మొదటి చిత్రం వెయ్యి అబద్ధాలు నుంచి ఇప్పటి వరకు దేవుడి దయ వల్ల అట్టర్ ఫ్లాప్ లేదా ఎవరూ చూసి తిట్టుకునే సినిమా లేదని గర్వంగా చెప్పింది. "చిల్లర చిల్లర రీజన్స్ వల్ల నేను ఇది ఇలా ఉంది కాబట్టి నేను చెయ్యను అంటే అది నా ఫూలిష్‌నెస్" అని ఎస్తర్ తెలిపారు. అనేక మంది కళాకారులకు కెరీర్‌లో అలాంటి ఒక్క రోల్ కూడా రాదని, తనకు బ్యాక్ టు బ్యాక్ తన క్యాలిబర్‌ను ప్రశ్నించే, సవాలు చేసే పాత్రలు వస్తున్నప్పుడు "ఐ ఫీల్ మోర్ ప్రివిలేజ్డ్ అండ్ మోర్ ఆనరడ్" అని చెప్పుకొచ్చింది. ఒక సింహం వేటాడకుండానే జింకను తెచ్చి ఇచ్చినట్లుగా, తాను వెతుక్కుండానే మంచి అవకాశాలు తన వద్దకు వస్తున్నాయని ఆమె తెలిపింది.

Printed, Published and Owned by SITARALLA SRIRAMULU and Printed at M/s SRI DIVYA PRINTERS, Plot No. 33 & 34, 2nd Floor, Vasthu Colony, LB Nagar, Ranga Reddy, Telangana - 500074 and Published at H.No. 10-1-101/10. Bhagya Nagar Colony, Lingojiguda, Saroornagar, Ranga Reddy, Telangana - 500035. EDITOR: SITARALLA SRIRAMULU , RNI. No. TELTEL/2015/62524. Cell: 9966443465